わぴあで合同開催 BOSAIフェア&健康フェア

BOSAIフェア2022 in 和光

問 危機管理室 防災担当 ☎464-1111(内2384)

10月30日(日)
9:30～13:00

開催

場 わぴあ 総合児童センター
持 タオル、飲み物
●雨天決行(荒天中止)

遊びの要素を取り入れた防災プログラムを体験できる防災訓練イベントです。
災害時に役立つ様々な技を、体験しながら楽しく学べます。

健康フェア

問 保健センター ☎465-0311

10月30日(日)
9:30～13:00

開催

場 わぴあ 保健センター

健康チェック体験を無料で実施します!

★9:15から整理券を各ブースごとに1人1枚配布します。大変混み合うことが予測されますので、ご理解・ご協力をお願いします。測定には人数に限りがありますのでご希望に添えない場合があります

歩行姿勢測定 ★
測定システムを使用し、歩行速度、歩幅、上半身の動き、足のあがり、角度などから、歩行の特長をチェック。結果に合わせたミニアドバイスを実施します。この機会に安全で効果的な歩き方をして健康づくりに役立てませんか？

血管年齢と頭の健康チェック ★
数分のチェックで分かります。健康づくりに生かすため測定してみませんか？

その他健康づくりイベント目白押し!

①血流を測ってみませんか？ ★
　薬の専門家に相談してみよう など
②口腔健康相談、口腔クイズ ★
③救急医療情報キットの配布及び事業紹介
④「たばこ」の知ってほしいこと(パネル展示)
⑤はじめよう！減塩・減糖～食生活を見直そう～(パネル展示)

「いのち」の標語と健康ポスター展示
市内の小学生が「いのち」と「健康」について考えた標語とポスターです。こころに響くあたたかな言葉と絵が集まりました。

新型コロナワクチン接種

問 新型コロナウイルス ワクチン接種事業推進プロジェクトチーム ☎465-0311

オミクロン株に対応した新型コロナワクチン接種

令和4年9月20日にオミクロン株対応ワクチンが特例臨時接種に位置づけられ、オミクロン株対応ワクチンを利用した追加接種が開始されました。
市でも、オミクロン株に対応した新型コロナワクチンによる接種が順次開始されています。

【使用ワクチン／対象年齢】
ファイザー社2価ワクチン(オリジナル株とオミクロン株(BA.1))／12歳以上
モデルナ社2価ワクチン(オリジナル株とオミクロン株(BA.1))／18歳以上
対 初回接種(2回目接種)を完了した12歳以上の全ての方
接種間隔／前回の接種から5か月以上
接種方法／市内医療機関又は市集団接種会場、自衛隊大規模接種センターなどで接種
接種券／
- すでに手元に3・4回目接種券をお持ちで、当該接種を未実施の方はその接種券を利用して接種することができます
- 2・3回目接種から5か月を経過した12歳以上の方には10月上旬頃に3・4回目接種券を送付します(すでに3・4回目接種券を発券済みの方を除く)
- 3・4回目接種券を紛失してしまった方は、再発行申請が必要です。申請方法は市HPをご確認ください
- 4回目接種をすでに終えた方の5回目接種券は、4回目接種から5か月経過する前に送付する予定です(接種間隔の短縮が検討されているため、短縮された場合は発送の前倒しを予定しています)

10月の市集団接種会場(旧保健センター)の運営

【実施日時】
10月15日(土)・19(水)・22日(土)・26日(水)・29日(土)
10:00～11:45、13:00～16:30

▼予約サイト

【使用ワクチン】
ファイザー社2価ワクチン(オリジナル株とオミクロン株(BA.1))
対 3回目接種が可能な方、4回目接種が可能な方
申 WEB(予約サイト)又は
専用コールセンター(☎0570-012-287)

5～11歳の追加接種(3回目接種)

令和4年9月6日に5～11歳の方の新型コロナワクチン追加接種(3回目接種)が開始されるとともに、努力義務の規定が適用されることとなりました。
対 初回接種(2回目接種)を完了した5～11歳
接種間隔／2回目接種から少なくとも5か月経過後
接種券／10月末までに接種対象となる方には9月末に接種券を送付しました。
それ以降に接種対象となる方にも順次接種券を送付します

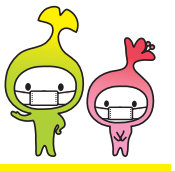

新型コロナウイルス感染症の感染拡大防止にご協力ください

広告 相続不動産預金名義変更・遺言
認知症対策の家族信託
萩原司法書士事務所
地元密着20年 無料相談会実施中
親切に対応します(要予約 土日可)
☎ 048-451-5731
和光市本町5番6号柳瀬ビル2階
和光市役所駅出張所前 和光市駅1分

広告 HONDA
運転免許
和光市駅周辺より無料スクールバス運行中
安全の喜びを共に
Rainbow レインボーモータースクール
https://www.rms.co.jp/
和光市下新倉5－27－1 ☎048－461－1101

広告 わこう法律事務所
☎048-450-6505
土・日・夜間も相談可(要予約) 相談料 30分 5,500円
債務整理の初回相談無料(事業者の方除く)
所属弁護士 埼玉弁護士会 石井多恵 大沢修平
和光市駅南口 徒歩4分
和光市丸山台 1-6-14-105 (イトーヨーカドー和光店脇)
わこう法律事務所 検索

広告 相続相談・遺言作成・成年後見
任意後見・家族への信託 他
(初回80分無料・要予約・夜土日可)
☎048-424-5835
司法書士 加賀屋パートナーズ
埼玉司法書士会所属 司法書士 原 邦治
和光市本町2-6レインボープラザ405
和光市駅南口徒歩2分 イトーヨーカドー和光店そば
まずは 司法書士 加賀屋 でご検索を!