

平成30年度介護保険事業の状況

和光市長寿あんしん課

表 1
第1号被保険者の状況

2018年度							単位 人
対象月	高齢者世帯数	被保険者数	前期高齢者数	後期高齢者数	総人口	高齢化率	認定率
参考 2018年3月(平成29年度末)	10,454	14,699	8,056	6,643	81,827	17.96%	9.42%
4月	10,477	14,718	8,056	6,662	82,391	17.86%	9.45%
5月	10,497	14,739	8,048	6,691	82,468	17.87%	9.48%
6月	10,517	14,762	8,063	6,699	82,451	17.90%	9.51%
7月	10,535	14,795	8,086	6,709	82,759	17.88%	9.66%
8月	10,558	14,817	8,077	6,740	82,819	17.89%	9.63%
9月	10,575	14,842	8,076	6,766	82,698	17.95%	9.66%
10月	10,588	14,871	8,082	6,789	82,816	17.96%	9.82%
11月	10,586	14,867	8,076	6,791	82,760	17.96%	9.75%
12月	10,586	14,862	8,059	6,803	82,785	17.95%	9.76%
1月	10,611	14,895	8,048	6,847	82,828	17.98%	9.83%
2月	10,646	14,938	8,070	6,868	82,944	18.01%	9.83%
3月	10,658	14,954	8,046	6,908	82,876	18.04%	10.00%
平均	10,570	14,838	8,066	6,773	82,716	17.94%	9.70%
平成30年4月～平成31年3月伸び率	1.02	1.02	1.00	1.04	1.01		
1992年(平成4年)の状況	2,789	3,916	2,419	1,497	56,890	6.88%	
2000年(平成12年)4月の状況	4,831	6,542	4,357	2,185	66,734	9.80%	7.49%
事業計画の数値(2018年度)		14,550	7,824	6,726	81,827	17.78%	
平成30年3月の状況(前年同月)	10,454	14,699	8,056	6,643	81,827	17.96%	9.42%
平成30年3月～31年3月伸び率	1.02	1.02	1.00	1.04	1.01		
(対前年同月比)	0.02	0.02	0.00	0.04	0.01		

表 2
要介護認定者の推移とサービス利用状況
2018年度

対象月	総合事業対象者	要支援 1	要支援 2	要介護 1	要介護 2	要介護 3	要介護 4	要介護 5	合計
4 月	26	39	53	434	327	241	202	95	1,391
5 月	62	43	57	424	328	246	205	94	1,397
6 月	81	44	56	421	332	245	209	97	1,404
7 月	83	42	56	429	343	245	214	100	1,429
8 月	95	44	56	425	345	238	214	105	1,427
9 月	104	38	61	428	346	240	213	107	1,433
10 月	102	44	61	438	353	241	215	108	1,460
11 月	116	42	59	438	343	246	216	105	1,449
12 月	117	43	58	439	349	248	212	101	1,450
1 月	130	50	61	444	350	250	206	103	1,464
2 月	144	54	64	449	342	246	205	109	1,469
3 月	143	52	66	465	340	255	203	114	1,495
平均	100	45	59	436	342	245	210	103	1,439
平成30年4月～平成31年3月伸び率	5.50	1.33	1.25	1.07	1.04	1.06	1.00	1.20	1.07
分布割合		3.10%	4.10%	30.31%	23.73%	17.03%	14.56%	7.17%	100.00%
①2月の居宅サービス利用者数		37	33	384	328	209	125	39	1,155
②2月の地域密着型サービス利用者数		4	4	120	136	110	54	19	447
居宅・地域密着型利用者合計（①+②）		41	37	504	464	319	179	58	1,602
③2月の介護老人福祉施設利用者		0	0	0	0	14	53	28	95
④2月の介護老人保健施設利用者		0	0	21	10	38	27	9	105
⑤2月の介護療養型医療施設利用者		0	0	0	1	1	9	10	21
施設利用者合計（③+④+⑤）		0	0	21	11	53	89	47	221
サービス利用者合計（①～⑤合計）		41	37	525	475	372	268	105	1,823
サービス未利用者（平成31年2月）		13	27	0	0	0	0	4	44
平成31年2月の認定者		54	64	449	342	246	205	109	1,469
居宅サービス利用割合		68.52%	51.56%	85.52%	95.91%	84.96%	60.98%	35.78%	78.62%
地域密着型サービス利用割合		7.41%	6.25%	26.73%	39.77%	44.72%	26.34%	17.43%	30.43%
居宅・地域密着サービス利用割合		75.93%	57.81%	112.25%	135.67%	129.67%	87.32%	53.21%	109.05%
施設サービス利用割合		0.00%	0.00%	4.68%	3.22%	21.54%	43.41%	43.12%	15.04%
サービス未利用者の割合		24.07%	42.19%	0.00%	0.00%	0.00%	0.00%	3.67%	3.00%

2018年度

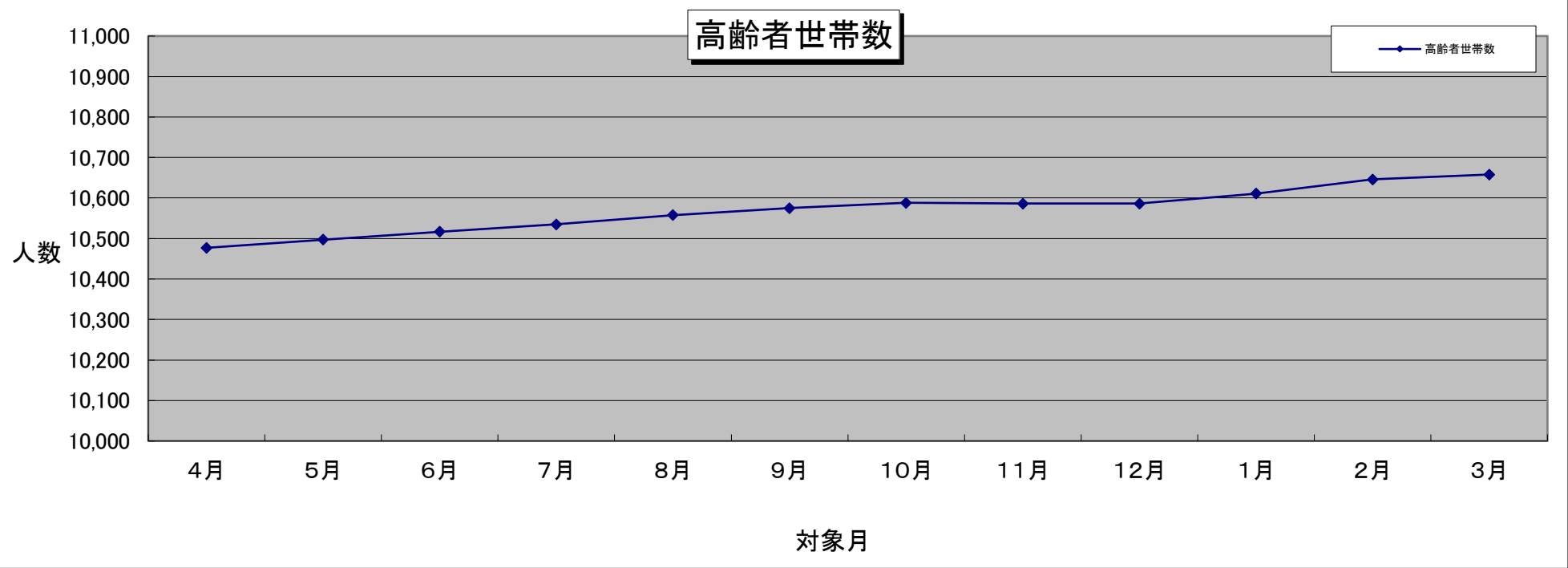

2018年度

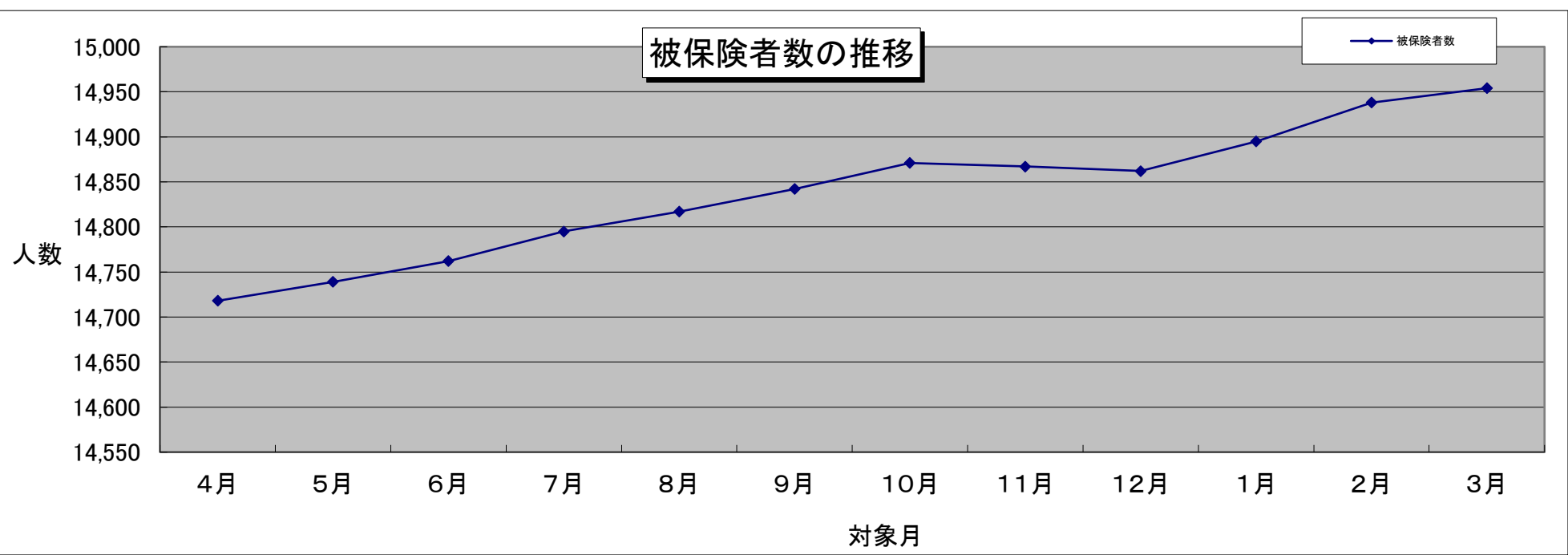

2018年度

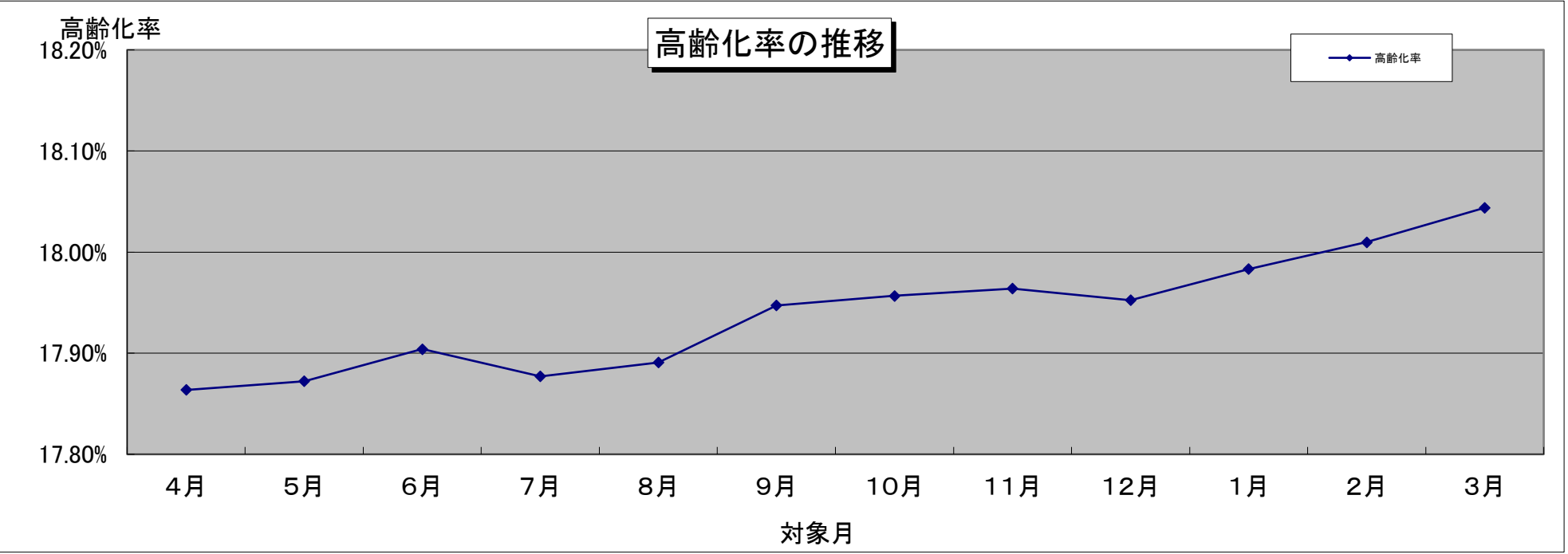

2018年度

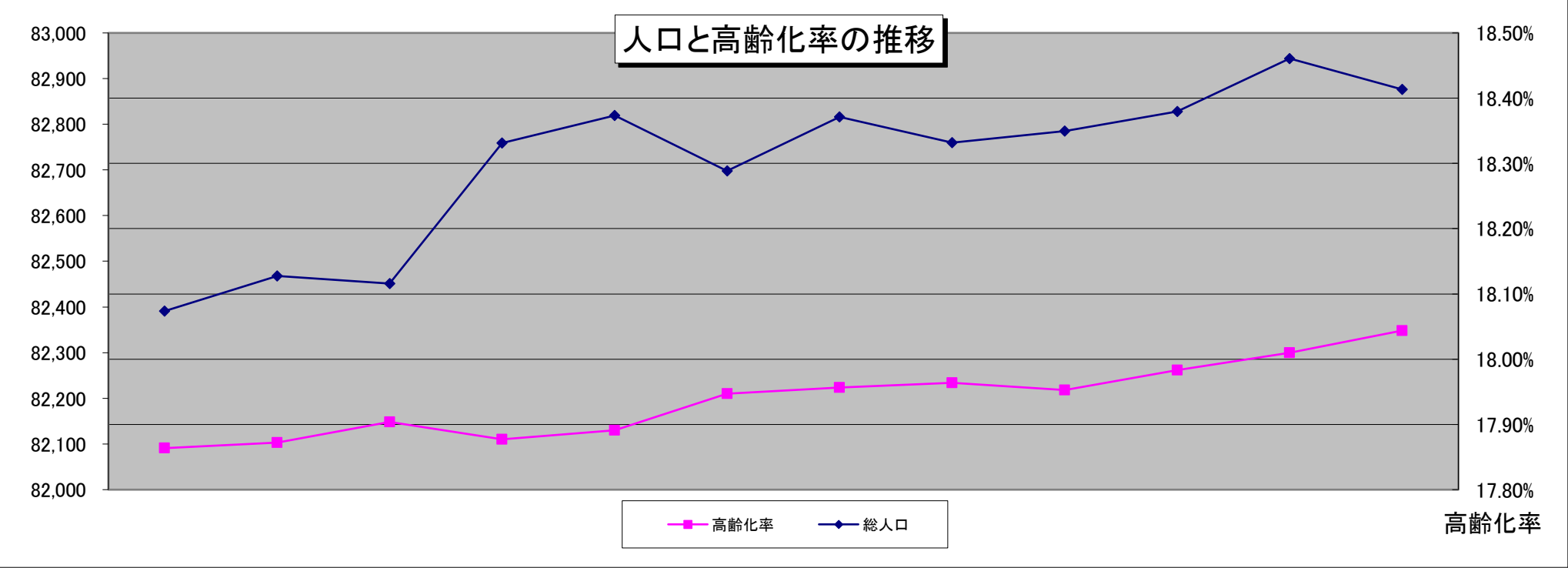

2018年度

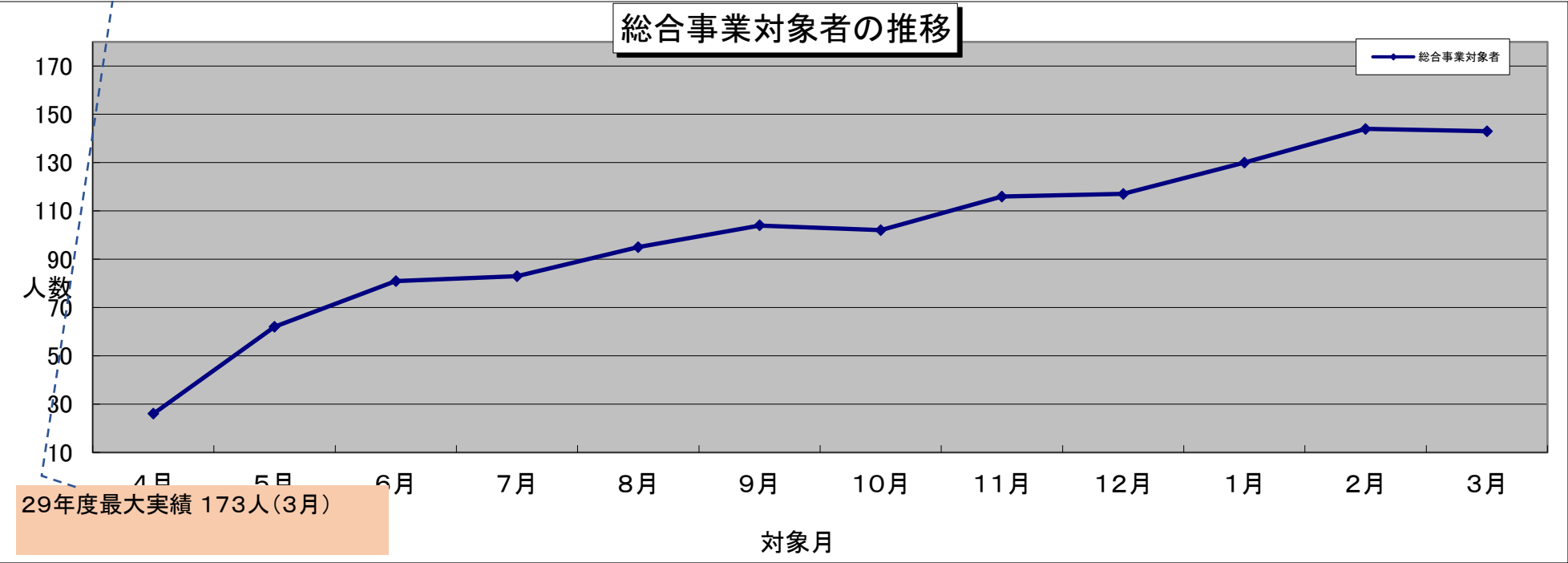

2018年度

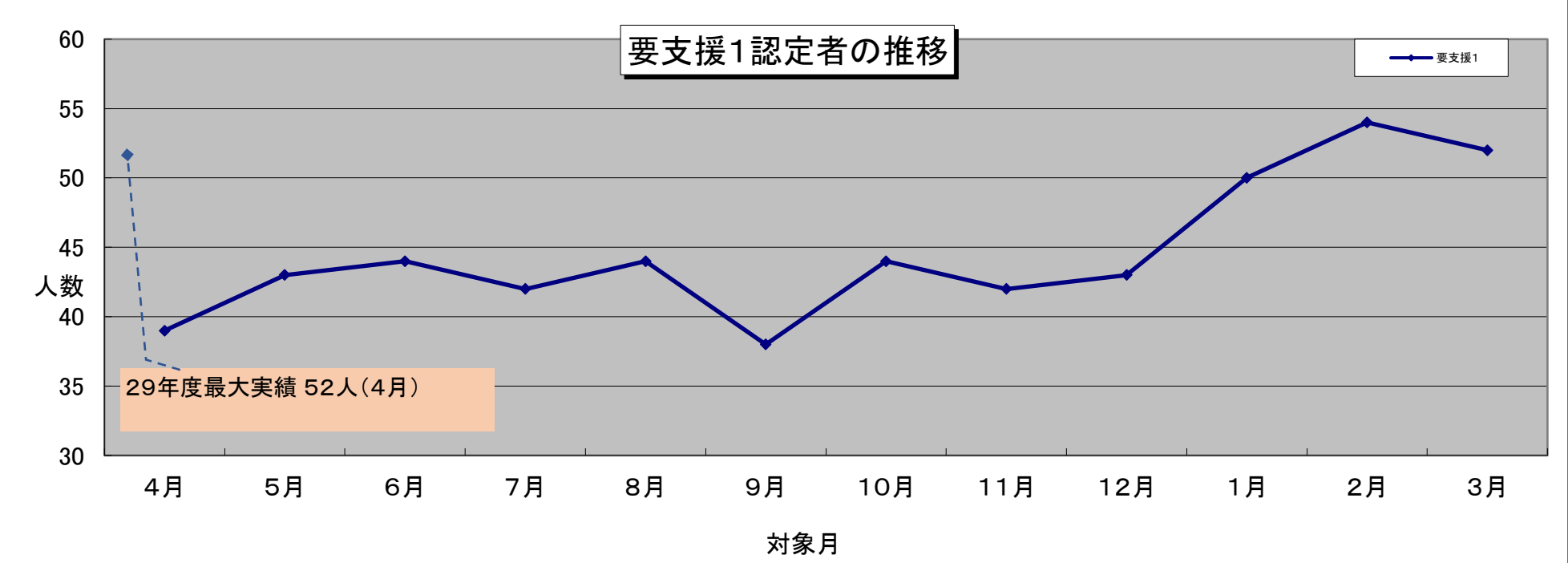

2018年度

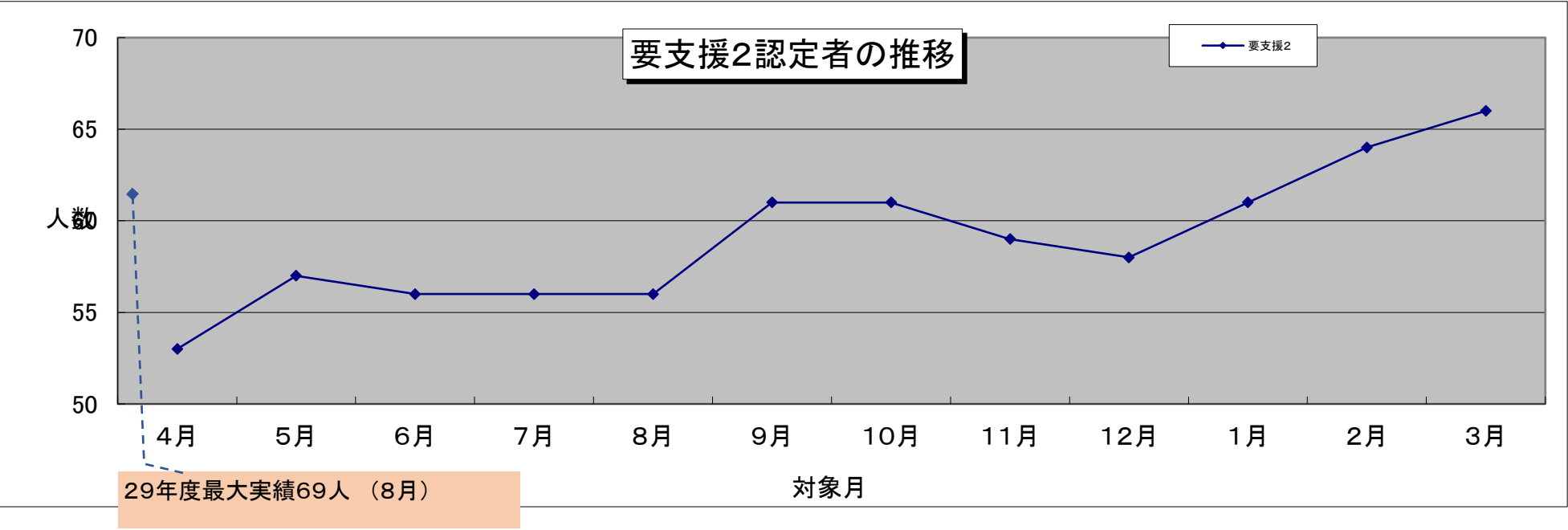

2018年度

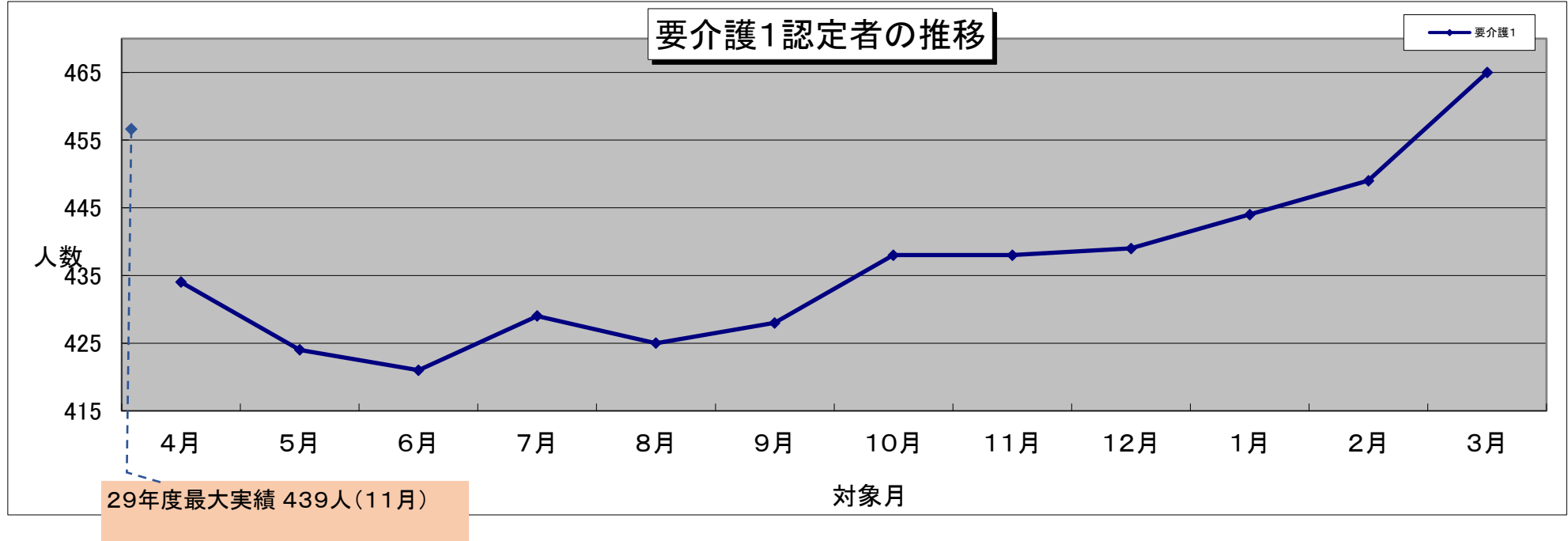

2018年度

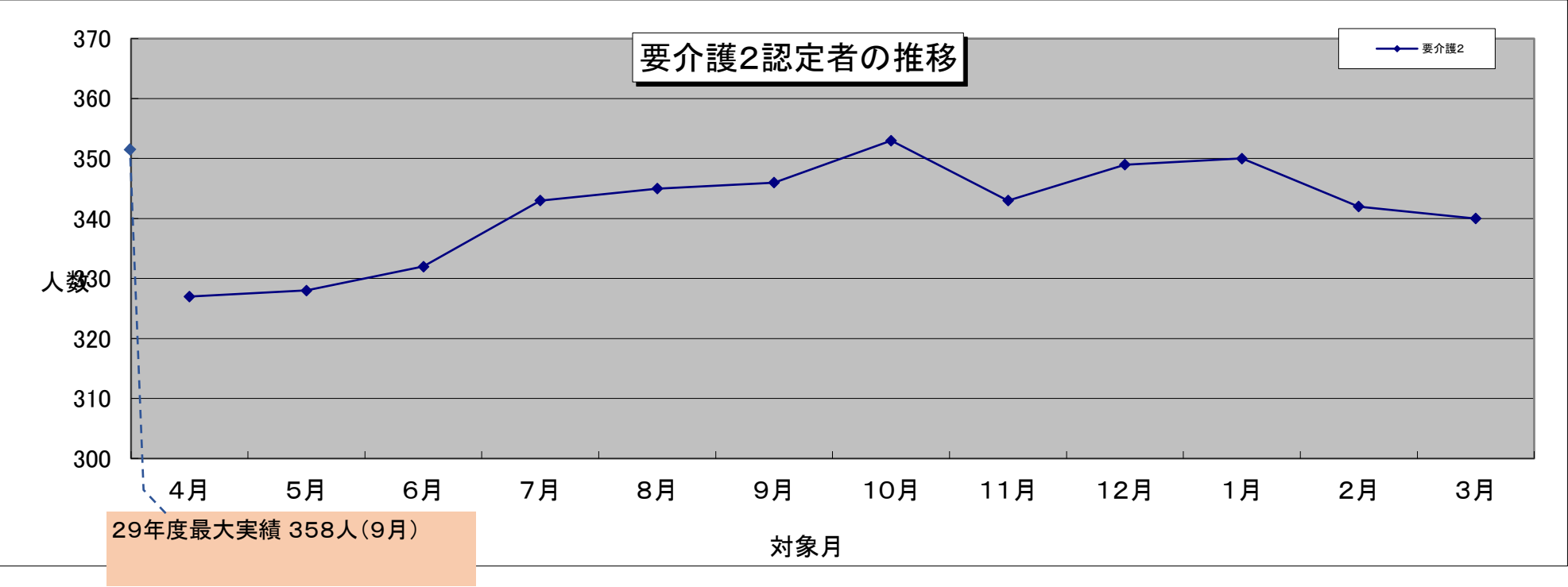

2018年度

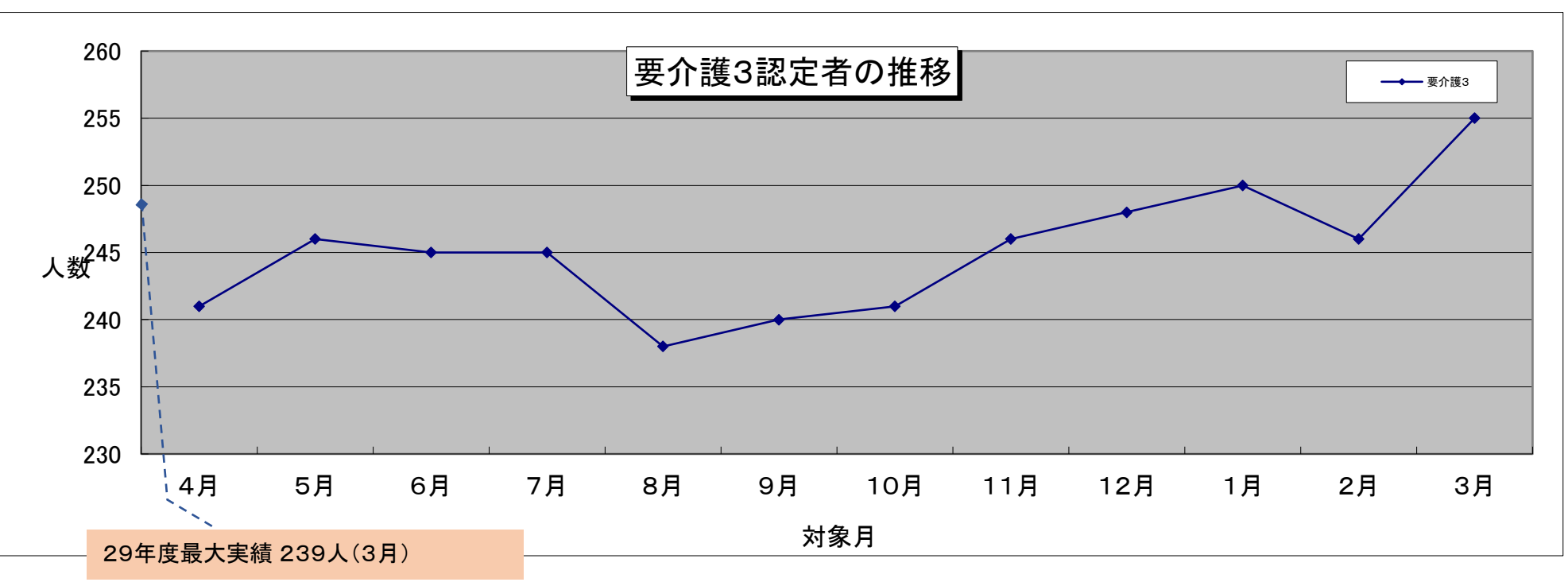

2018年度

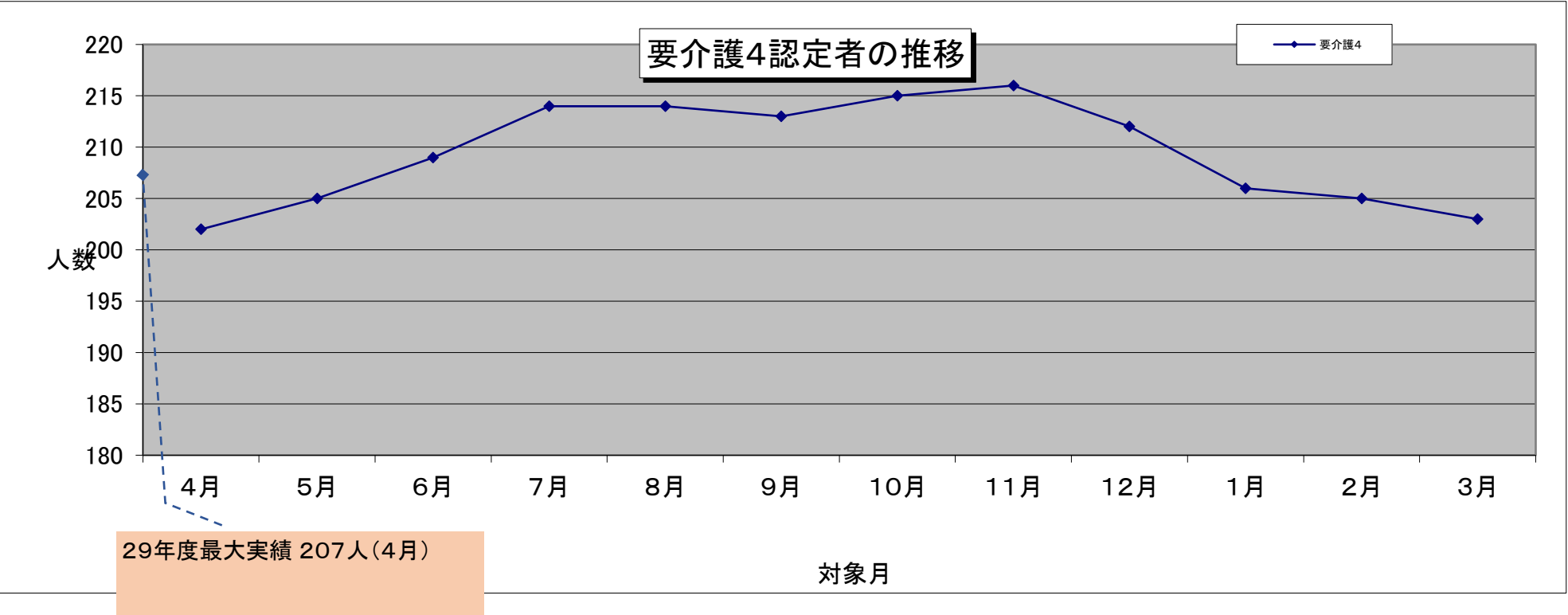

2018年度

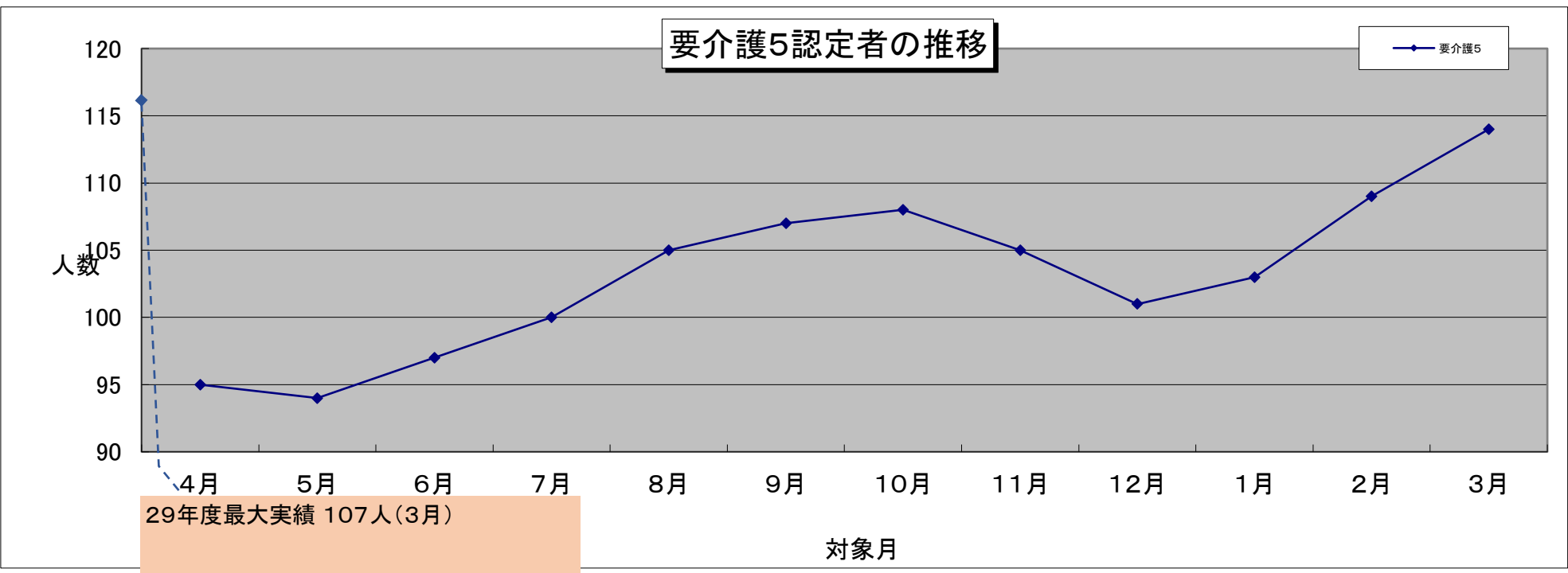

2018年度

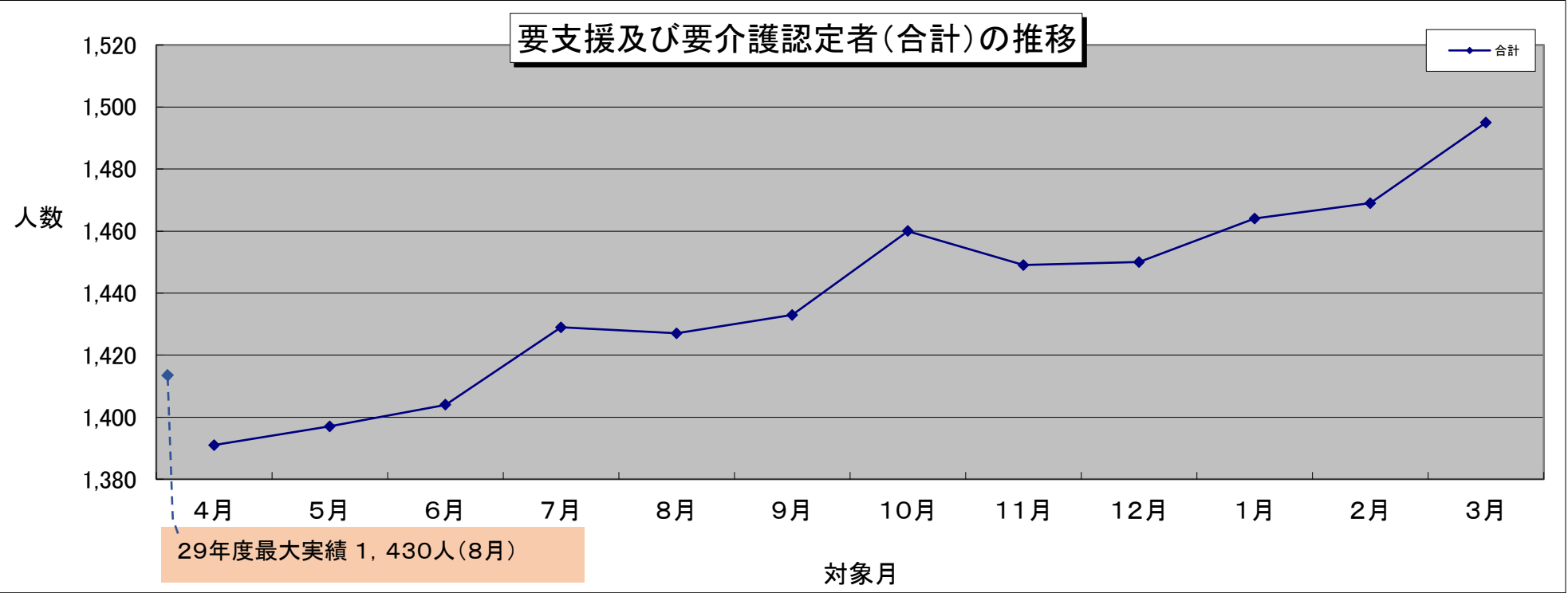

2018年度

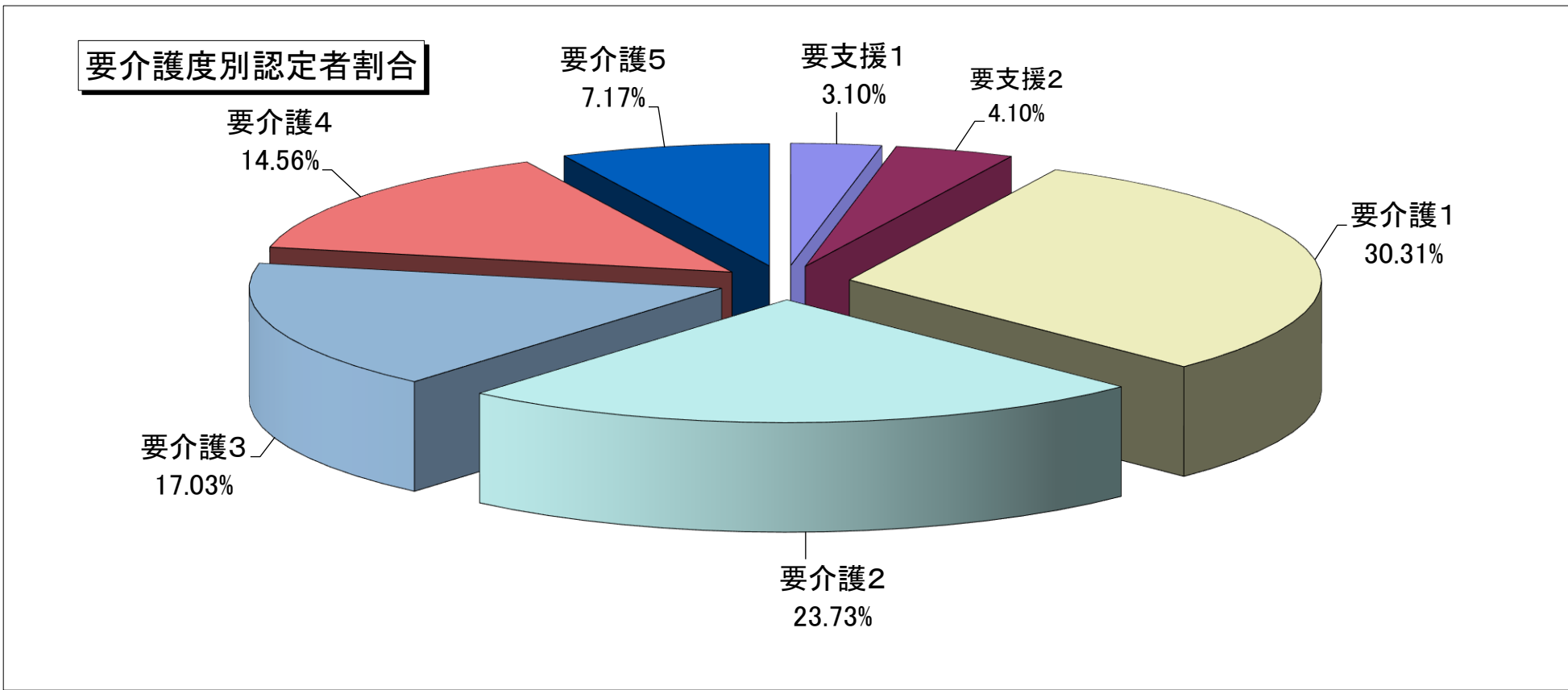

● 支給限度額に対するサービス利用状況
(30年度平均値による分析)

要介護度	要支援1	要支援2	要介護1	要介護2	要介護3	要介護4	要介護5	平均
支給限度額	50,030	104,730	166,920	196,160	269,310	308,060	360,650	
サービス利用額	42,069	48,238	116,493	145,463	182,356	184,329	186,221	129,310
利用率(受給者ベース)	84.1%	46.1%	69.8%	74.2%	67.7%	59.8%	51.6%	64.8%
サービス利用額(短期抜き)	41,788	42,532	113,759	140,088	176,437	180,528	181,773	125,272
利用率(短期抜き)	83.5%	40.6%	68.2%	71.4%	65.5%	58.6%	50.4%	62.6%
サービス利用額(認定者)	38,050	44,731	140,839	190,925	223,418	166,555	155,079	137,085
利用率(認定者ベース)	76.1%	42.7%	84.4%	97.3%	83.0%	54.1%	43.0%	68.6%

居宅サービス内訳		要支援1	要支援2	要介護1	要介護2	要介護3	要介護4	要介護5	合計	平均
	訪問サービス	257,278	552,404	12,563,609	11,283,590	7,670,716	6,819,632	3,694,438	42,841,668	6,120,238
	通所サービス	49,857	378,969	12,600,475	10,106,727	5,350,291	3,147,518	727,631	32,361,468	4,623,067
	短期入所サービス	8,833	249,729	1,127,421	1,892,784	1,395,882	566,321	295,959	5,536,928	790,990
	福祉用具貸与	62,068	164,052	939,103	3,212,500	2,057,247	1,398,667	699,150	8,532,787	1,218,970
	特定施設入居者生活介護	649,552	439,741	3,203,031	3,516,110	4,226,542	3,596,656	1,825,521	17,457,152	2,493,879
	合計	1,027,588	1,784,895	30,433,639	30,011,711	20,700,678	15,528,794	7,242,698	106,730,003	15,247,143
	合計(短期抜き)	1,018,755	1,535,165	29,306,218	28,118,927	19,304,796	14,962,474	6,946,739	101,193,075	14,456,154
地域密着型サービス内訳										
	定期巡回・随時対応型訪問介護看護			2,967,143	5,393,669	6,476,047	5,417,965	1,260,449	21,515,273	4,303,055
	夜間対応訪問介護			0	0	0	0	0	0	0
	地域密着型通所介護	0	0	242,134	126,857	25,652	90,944	0	485,588	97,118
	認知症対応型通所介護	0	0	391,494	612,690	400,084	251,940	367,679	2,023,887	289,127
	小規模多機能型居宅介護	292,733	326,424	4,601,316	4,714,153	3,465,060	550,551	112,731	14,062,966	2,008,995
	認知症対応型共同生活介護		0	6,842,155	7,282,846	9,719,615	3,467,237	1,731,361	29,043,214	4,840,536
	地域密着型特定施設入居者生活介護			2,562,168	3,083,302	2,220,781	2,157,561	1,675,930	11,699,743	2,339,949
	合計	292,733	326,424	17,606,410	21,213,518	22,307,239	11,936,199	5,148,149	78,830,671	11,261,524
施設サービス内訳										
	介護老人福祉施設			0	0	4,448,113	16,383,345	7,088,283	27,919,742	5,583,948
	受給者一人当たり			0	0	254,178	293,214	311,573		
	介護老人保健施設			9,126,966	4,593,616	11,010,564	8,640,127	2,647,708	36,018,982	7,203,796
	受給者一人当たり			622,293	380,161	363,986	241,120	179,506		
	介護療養型医療			86,684	87,712	124,386	3,230,719	3,341,305	6,870,806	1,374,161
	受給者一人当たり			14,249	16,446	9,756	173,850	310,819		
施設サービス受給者										
	介護老人福祉施設			0	0	18	56	23	96	
	介護老人保健施設			15	12	30	36	15	108	
	介護療養型医療			6	5	13	19	11	54	
	合計			21	17	61	110	48	257	
要介護認定者総数	35	47	341	268	193	165	80		1,129	
居宅・地域密着サービス受給者	31	44	412	352	236	149	67		1,291	

● 支給限度額に対するサービス利用状況

要介護度	要支援1	要支援2	要介護1	要介護2	要介護3	要介護4	要介護5	平均
支給限度額	50,030	104,730	166,920	196,160	269,310	308,060	360,650	
ショートを含むサービス								
利用額	42,069	48,238	116,493	145,463	182,356	184,329	186,221	
利用率	84.1%	46.1%	69.8%	74.2%	67.7%	59.8%	51.6%	64.8%
ショートを除くサービス								
利用額	41,788	42,532	113,759	140,088	176,437	180,528	181,773	
利用率	83.5%	40.6%	68.2%	71.4%	65.5%	58.6%	50.4%	62.6%

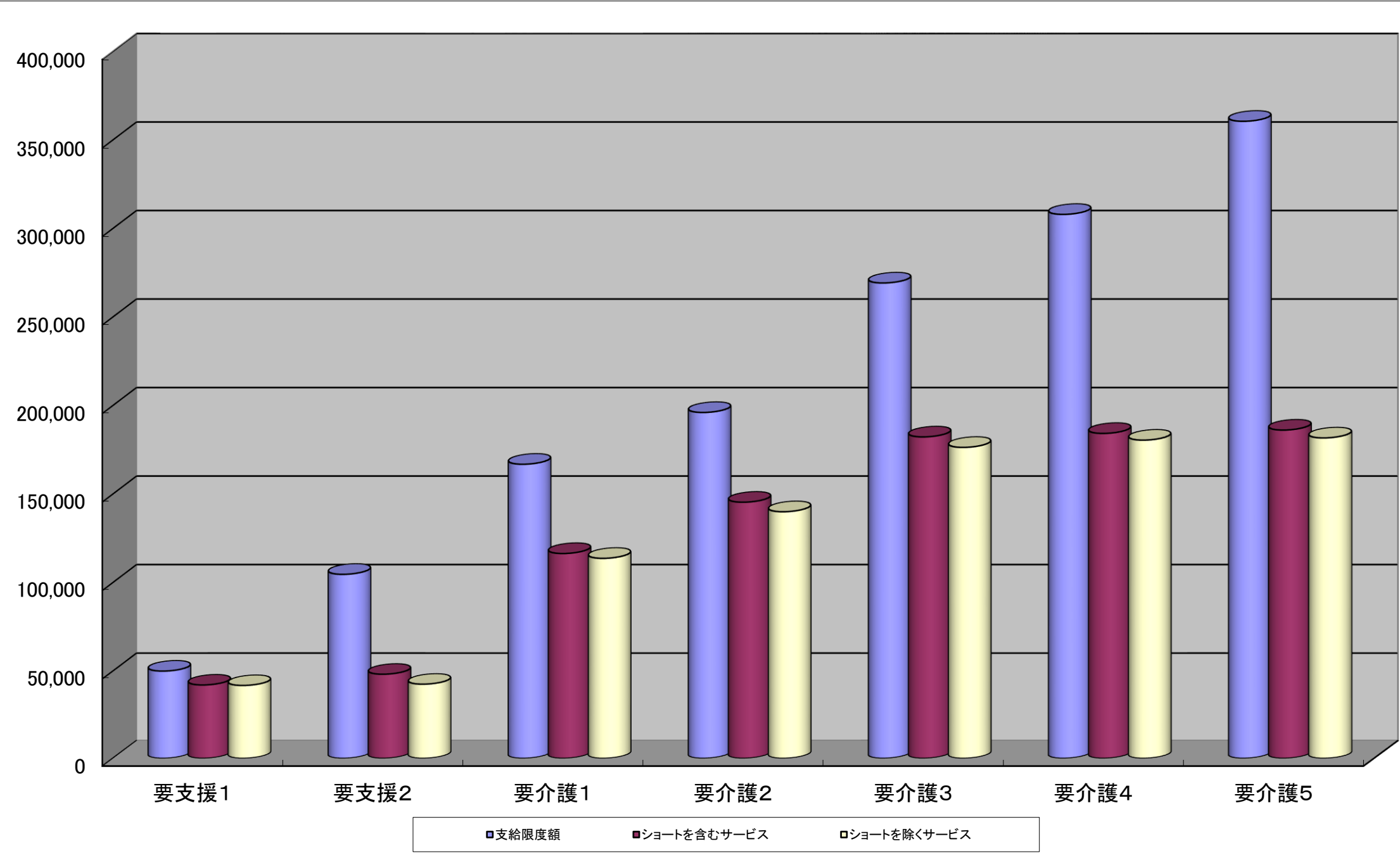

平成30年度 介護給付費支払状況

居宅サービス（介護給付）																								
	訪問系サービス																							
	訪問介護				訪問入浴介護				訪問看護															
月別	件数	日数・回数	単位	費用額	件数	日数・回数	単位	費用額	件数	日数・回数	単位	費用額												
2	220	2,205	1,013,591	10,865,825	35	141	180,009	1,971,226	146	656	527,626	5,746,357												
3	236	2,514	1,111,589	11,916,804	32	146	1,881,358	2,063,112	147	737	569,491	6,217,551												
4	255	2,430	1,031,455	11,091,161	32	136	173,764	1,901,579	149	745	557,580	6,361,349												
5	239	2,602	1,101,669	11,873,275	28	122	163,469	1,783,628	140	728	533,805	5,799,770												
6	249	2,604	1,095,668	11,786,706	27	109	143,925	1,575,638	147	807	603,505	6,580,223												
7	253	2,752	1,176,191	12,640,005	30	129	170,035	1,850,359	161	840	662,786	7,212,520												
8	253	2,651	1,130,233	12,130,824	24	101	124,038	1,345,567	161	830	656,024	8,259,869												
9	247	2,473	1,113,820	11,963,900	27	103	133,111	1,451,342	166	761	608,433	6,613,879												
10	239	2,701	1,144,813	12,278,194	22	97	128,156	1,393,097	153	814	633,023	6,879,451												
11	255	2,707	1,171,598	12,582,244	32	125	164,790	1,801,463	154	794	615,302	6,695,656												
12	249	2,578	1,199,225	12,900,540	27	99	129,624	1,410,321	160	777	634,019	6,900,400												
1	254	2,573	1,193,356	12,836,559	22	95	124,363	1,360,107	147	700	549,441	5,968,731												
合計	2,949	30,790	13,483,208	144,866,037	338	1,403	3,516,642	19,907,439	1,831	9,189	7,151,035	79,235,756												
事業計画値	3,192	－	－	158,912,000	492	－	－	25,360,000	1,884	－	－	63,802,000												
平均	246	2,566	1,123,601	12,072,170	28	117	293,054	1,658,953	153	766	595,920	6,602,980												
伸び率	1.15	1.17	1.18	1.18	0.63	0.67	0.69	0.69	1.01	1.07	1.04	1.04												
	1件当たりの金額				49,124				1件当たりの金額				58,898				1件当たりの金額				43,275			
	1件当たりの利用日数				10				1件当たりの利用日数				4				1件当たりの利用日数				5			
	1日当たりの金額				4,705				1日当たりの金額				14,189				1日当たりの金額				8,623			

注1）伸び率は、H30. 2月と最新月の対比

居宅サービス（予防給付）												
月別	訪問系サービス				介護予防訪問入浴介護				介護予防訪問看護			
	件数	日数・回数	単位	費用額	件数	日数・回数	単位	費用額	件数	日数・回数	単位	費用額
2	0	0	0	0	0	0	0	0	11	32	26,480	283,333
3	0	0	0	0	0	0	0	0	11	38	30,685	336,498
4	0	0	0	0	0	0	0	0	8	30	21,400	233,100
5	0	0	0	0	0	0	0	0	11	41	29,698	322,547
6	0	0	0	0	0	0	0	0	10	29	24,808	266,932
7	0	0	0	0	0	0	0	0	11	38	33,138	356,236
8	0	0	0	0	0	0	0	0	10	28	22,093	238,200
9	0	0	0	0	0	0	0	0	11	39	32,198	346,183
10	0	0	0	0	0	0	0	0	11	41	36,368	390,237
11	0	0	0	0	0	0	0	0	10	31	25,781	275,853
12	0	0	0	0	0	0	0	0	14	37	34,146	365,357
1	0	0	0	0	0	0	0	0	15	49	41,814	447,403
合計	0	0	0	0	0	0	0	0	133	433	358,609	3,861,879
事業計画値	-	-	-	-	-	-	-	-	132	-	-	3,613,000
平均	-	-	-	-	-	-	-	-	11	36	29,884	321,823
伸び率	-	-	-	-	-	-	-	-	1.36	1.53	1.58	1.58
	1件当たりの金額			0	1件当たりの金額			0	1件当たりの金額			29,037
	1件当たりの利用日数			0	1件当たりの利用日数			0	1件当たりの利用日数			3
	1日当たりの金額			0	1日当たりの金額			0	1日当たりの金額			8,919

注1）伸び率は、H30. 2月と最新月の対比

居宅サービス（介護給付・予防給付の合計）																								
月別	訪問系サービス				訪問入浴介護・介護予防訪問入浴介護				訪問看護・介護予防訪問看護															
	件数	日数・回数	単位	費用額	件数	日数・回数	単位	費用額	件数	日数・回数	単位	費用額												
2	220	2,205	1,013,591	10,865,825	35	141	180,009	1,971,226	157	688	554,106	6,029,690												
3	236	2,514	1,111,589	11,916,804	32	146	1,881,358	2,063,112	158	775	600,176	6,554,049												
4	255	2,430	1,031,455	11,091,161	32	136	173,764	1,901,579	157	775	578,980	6,594,449												
5	239	2,602	1,101,669	11,873,275	28	122	163,469	1,783,628	151	769	563,503	6,122,317												
6	249	2,604	1,095,668	11,786,706	27	109	143,925	1,575,638	157	836	628,313	6,847,155												
7	253	2,752	1,176,191	12,640,005	30	129	170,035	1,850,359	172	878	695,924	7,568,756												
8	253	2,651	1,130,233	12,130,824	24	101	124,038	1,345,567	171	858	678,117	8,498,069												
9	247	2,473	1,113,820	11,963,900	27	103	133,111	1,451,342	177	800	640,631	6,960,062												
10	239	2,701	1,144,813	12,278,194	22	97	128,156	1,393,097	164	855	669,391	7,269,688												
11	255	2,707	1,171,598	12,582,244	32	125	164,790	1,801,463	164	825	641,083	6,971,509												
12	249	2,578	1,199,225	12,900,540	27	99	129,624	1,410,321	174	814	668,165	7,265,757												
1	254	2,573	1,193,356	12,836,559	22	95	124,363	1,360,107	162	749	591,255	6,416,134												
合計	2,949	30,790	13,483,208	144,866,037	338	1,403	3,516,642	19,907,439	1,964	9,622	7,509,644	83,097,635												
事業計画値	3,192	－	－	158,912,000	492	－	－	25,360,000	2,016	－	－	67,415,000												
平均	245	2,565	1,117,259	12,002,680	29	119	308,389	1,686,121	164	807	628,944	6,971,046												
伸び率	1.15	1.17	1.18	1.18	0.63	0.67	0.69	0.69	1.03	1.09	1.07	1.06												
	1件当たりの金額				49,124				1件当たりの金額				58,898				1件当たりの金額				42,310			
	1件当たりの利用日数				10				1件当たりの利用日数				4				1件当たりの利用日数				5			
	1日当たりの金額				4,705				1日当たりの金額				14,189				1日当たりの金額				8,636			

注1）伸び率は、H30. 2月と最新月の対比

平成30年度 介護給付費支払状況

居宅サービス（介護給付）													
	訪問系サービス												
	訪問リハビリ				居宅療養管理指導				訪問系サービス合計				
月別	件数	日数・回数	単位	費用額	件数	日数・回数	単位	費用額	件数	日数・回数	単位	費用額	
2	9	30	20,644	217,292	852	1,582	613,900	6,139,000	1,262	4,614	2,355,770	24,939,700	
3	9	40	27,480	291,817	891	1,758	687,613	6,876,130	1,315	5,195	4,277,531	27,365,414	
4	11	54	34,244	367,035	858	1,581	624,181	6,241,810	1,305	4,946	2,421,224	25,962,934	
5	9	34	21,968	234,670	882	1,654	657,203	6,572,030	1,298	5,140	2,478,114	26,263,373	
6	6	29	18,186	193,860	936	1,794	712,350	7,123,500	1,365	5,343	2,573,634	27,259,927	
7	8	35	22,974	245,782	937	1,755	694,951	6,949,510	1,389	5,511	2,726,937	28,898,176	
8	9	47	30,340	325,085	910	1,742	683,468	6,834,680	1,357	5,371	2,624,103	28,896,025	
9	14	69	51,565	537,297	945	1,804	711,952	7,119,520	1,399	5,210	2,618,881	27,685,938	
10	9	43	30,736	329,698	988	1,920	756,582	7,565,820	1,411	5,575	2,693,310	28,446,260	
11	9	74	24,975	267,811	955	1,891	747,464	7,474,640	1,405	5,591	2,724,129	28,821,814	
12	10	40	31,126	334,780	1,017	1,991	782,955	7,829,550	1,463	5,485	2,776,949	29,375,591	
1	10	34	26,283	280,688	1,025	2,035	800,880	8,008,800	1,458	5,437	2,694,323	28,454,885	
合計	113	529	340,521	3,625,815	11,196	21,507	8,473,499	84,734,990	16,427	63,418	32,964,905	332,370,037	
事業計画値	120	-	-	3,891,000	10,704	-	-	69,428,000	16,392	-	-	321,393,000	
平均	9	44	28,377	302,151	933	1,792	706,125	7,061,249	1,327	5,125	2,805,535	26,781,587	
伸び率	1.11	1.13	1.27	1.29	1.20	1.29	1.30	1.30	1.16	1.18	1.14	1.14	
	1件当たりの金額				32,087	1件当たりの金額				7,568	1件当たりの金額		20,233
	1件当たりの利用日数				5	1件当たりの利用日数				2	1件当たりの利用日数		4
	1日当たりの金額				6,854	1日当たりの金額				3,940	1日当たりの金額		5,241

注1）伸び率は、H30. 2月と最新月の対比

居宅サービス（予防給付）																								
月別	訪問系サービス				介護予防訪問リハビリ				介護予防居宅療養管理指導				訪問系サービス合計											
	件数	日数・回数	単位	費用額	件数	日数・回数	単位	費用額	件数	日数・回数	単位	費用額												
2	1	4	3,696	38,179	34	70	28,157	281,570	46	106	58,333	603,082												
3	1	4	3,696	38,179	33	72	28,509	285,090	45	114	62,890	659,767												
4	1	4	3,552	36,692	43	88	36,684	366,840	52	122	61,636	636,632												
5	0	0	0	0	35	75	30,682	306,820	46	116	60,380	629,367												
6	0	0	0	0	41	82	32,556	325,560	51	111	57,364	592,492												
7	0	0	0	0	35	79	32,137	321,370	46	117	65,275	677,606												
8	0	0	0	0	40	83	35,562	355,620	50	111	57,655	593,820												
9	0	0	0	0	35	76	31,240	312,400	46	115	63,438	658,583												
10	0	0	0	0	44	87	36,514	365,140	55	128	72,882	755,377												
11	0	0	0	0	43	89	37,423	374,230	53	120	63,204	650,083												
12	0	0	0	0	59	118	51,615	516,150	73	155	85,761	881,507												
1	0	0	0	0	42	89	36,239	362,390	57	138	78,053	809,793												
合計	3	12	10,944	113,050	484	1,008	417,318	4,173,180	620	1,453	786,871	8,148,109												
事業計画値	12	-	-	372,000	324	-	-	2,283,000	456	-	-	6,268,000												
平均	0	1	912	9,421	40	84	34,777	347,765	52	120	64,438	667,120												
伸び率	0.00	0.00	0.00	0.00	1.24	1.27	1.29	1.29	1.24	1.30	1.34	1.34												
	1件当たりの金額				37,683				1件当たりの金額				8,622				1件当たりの金額				13,142			
	1件当たりの利用日数				4				1件当たりの利用日数				2				1件当たりの利用日数				2			
	1日当たりの金額				9,421				1日当たりの金額				4,140				1日当たりの金額				5,608			

注1）伸び率は、H30. 2月と最新月の対比

居宅サービス（介護給付・予防給付の合計）															
訪問系サービス															
訪問リハビリ・介護予防訪問リハビリ					居宅療養管理指導・介護予防居宅療養管理指導				訪問系サービス合計						
月別	件数	日数・回数	単位	費用額	件数	日数・回数	単位	費用額	件数	日数・回数	単位	費用額			
2	10	34	24,340	255,471	886	1,652	642,057	6,420,570	1,308	4,720	2,414,103	25,542,782			
3	10	44	31,176	329,996	924	1,830	716,122	7,161,220	1,360	5,309	4,340,421	28,025,181			
4	12	58	37,796	403,727	901	1,669	660,865	6,608,650	1,357	5,068	2,482,860	26,599,566			
5	9	34	21,968	234,670	917	1,729	687,885	6,878,850	1,344	5,256	2,538,494	26,892,740			
6	6	29	18,186	193,860	977	1,876	744,906	7,449,060	1,416	5,454	2,630,998	27,852,419			
7	8	35	22,974	245,782	972	1,834	727,088	7,270,880	1,435	5,628	2,792,212	29,575,782			
8	9	47	30,340	325,085	950	1,825	719,030	7,190,300	1,407	5,482	2,681,758	29,489,845			
9	14	69	51,565	537,297	980	1,880	743,192	7,431,920	1,445	5,325	2,682,319	28,344,521			
10	9	43	30,736	329,698	1,032	2,007	793,096	7,930,960	1,466	5,703	2,766,192	29,201,637			
11	9	74	24,975	267,811	998	1,980	784,887	7,848,870	1,458	5,711	2,787,333	29,471,897			
12	10	40	31,126	334,780	1,076	2,109	834,570	8,345,700	1,536	5,640	2,862,710	30,257,098			
1	10	34	26,283	280,688	1,067	2,124	837,119	8,371,190	1,515	5,575	2,772,376	29,264,678			
合計	116	541	351,465	3,738,865	11,680	22,515	8,890,817	88,908,170	17,047	64,871	33,751,776	340,518,146			
事業計画値	132	-	-	4,263,000	11,028	-	-	71,711,000	16,848	-	-	327,661,000			
平均	10	46	29,562	314,380	965	1,854	732,154	7,321,544	1,412	5,391	2,816,309	28,295,770			
伸び率	1.00	1.00	1.08	1.10	1.20	1.29	1.30	1.30	1.16	1.18	1.15	1.15			
	1件当たりの金額				32,232	1件当たりの金額				7,612	1件当たりの金額				19,975
	1件当たりの利用日数				5	1件当たりの利用日数				2	1件当たりの利用日数				4
	1日当たりの金額				6,911	1日当たりの金額				3,949	1日当たりの金額				5,249

注1）伸び率は、H30. 2月と最新月の対比

平成３０年度 介護給付費支払状況

居宅サービス（介護給付）																								
	通所系サービス																							
	通所介護				通所リハビリ				通所系サービス合計															
月別	件数	日数・回数	単位	費用額	件数	日数・回数	単位	費用額	件数	日数・回数	単位	費用額												
2	402	3,017	2,400,221	25,102,690	87	533	483,291	5,186,417	489	3,550	2,883,512	30,289,107												
3	402	3,456	2,750,884	28,759,081	88	624	563,269	6,036,082	490	4,080	3,314,153	34,795,163												
4	398	3,281	2,557,786	26,742,974	93	596	523,942	5,620,976	491	3,877	3,081,728	32,363,950												
5	410	3,464	2,698,861	28,234,554	86	597	507,202	5,445,414	496	4,061	3,206,063	33,679,968												
6	416	3,460	2,718,863	28,460,601	91	609	527,997	5,666,118	507	4,069	3,246,860	34,126,719												
7	400	3,371	2,589,340	27,096,783	87	589	508,067	5,458,879	487	3,960	3,097,407	32,555,662												
8	416	3,426	2,660,701	27,865,898	93	641	562,898	6,057,277	509	4,067	3,223,599	33,923,175												
9	410	3,143	2,444,488	25,590,338	94	603	543,438	5,845,128	504	3,746	2,987,926	31,435,466												
10	400	3,503	2,694,891	28,197,153	100	703	614,462	6,614,212	500	4,206	3,309,353	34,811,365												
11	415	3,354	2,613,987	27,343,541	97	668	556,059	5,987,211	512	4,022	3,170,046	33,330,752												
12	409	3,363	2,658,259	27,796,766	95	588	505,372	5,433,197	504	3,951	3,163,631	33,229,963												
1	405	3,024	2,372,161	24,845,162	99	598	514,557	5,532,959	504	3,622	2,886,718	30,378,121												
合計	4,883	39,862	31,160,442	326,035,541	1,110	7,349	6,410,554	68,883,870	5,993	47,211	37,570,996	394,919,411												
事業計画値	5,232	－	－	307,184,000	960	－	－	51,463,000	33,408	－	－	358,647,000												
平均	407	3,322	2,596,704	27,169,628	93	612	534,213	5,740,323	499	3,963	3,153,116	33,140,117												
伸び率	1.01	1.00	0.99	0.99	1.14	1.12	1.06	1.07	1.03	1.02	1.00	1.00												
	1件当たりの金額				66,770				1件当たりの金額				62,058				1件当たりの金額				65,897			
	1件当たりの利用日数				8				1件当たりの利用日数				7				1件当たりの利用日数				8			
	1日当たりの金額				8,179				1日当たりの金額				9,373				1日当たりの金額				8,365			

注１）伸び率は、Ｈ３０．２月と最新月の対比

居宅系サービス（予防給付）													
月別	通所系サービス				介護予防通所リハビリ				通所系サービス合計				
	件数	日数・回数	単位	費用額	件数	日数・回数	単位	費用額	件数	日数・回数	単位	費用額	
2	0	0	0	0	9	50	30,212	318,731	9	50	30,212	318,731	
3	0	0	0	0	9	52	27,850	296,080	9	52	27,850	296,080	
4	0	0	0	0	9	53	33,725	356,873	9	53	33,725	356,873	
5	0	0	0	0	9	58	33,337	351,925	9	58	33,337	351,925	
6	0	0	0	0	13	95	53,808	568,075	13	95	53,808	568,075	
7	0	0	0	0	12	80	51,684	545,594	12	80	51,684	545,594	
8	0	0	0	0	9	62	38,286	402,985	9	62	38,286	402,985	
9	0	0	0	0	10	64	44,886	472,616	10	64	44,886	472,616	
10	0	0	0	0	9	64	38,296	403,091	9	64	38,296	403,091	
11	0	0	0	0	9	59	36,238	381,379	9	59	36,238	381,379	
12	0	0	0	0	9	52	36,218	381,167	9	52	36,218	381,167	
1	0	0	0	0	11	65	41,131	432,998	11	65	41,131	432,998	
合計	0	0	0	0	118	754	465,671	4,911,514	118	754	465,671	4,911,514	
事業計画値	-	-	-	-	96	-	-	3,685,000	96	-	-	3,685,000	
平均	0	0	0	0	10	63	38,806	409,293	10	63	38,595	407,138	
伸び率	0	0	0	0	1.22	1.30	1.36	1.36	1.22	1.30	1.36	1.36	
	1件当たりの金額				0	1件当たりの金額				41,623	1件当たりの金額		41,623
	1件当たりの利用日数				0	1件当たりの利用日数				6	1件当たりの利用日数		6
	1日当たりの金額				0	1日当たりの金額				6,514	1日当たりの金額		6,514

注１）伸び率は、Ｈ３０．２月と最新月の対比

居宅系サービス（介護給付・予防給付の合計）													
月別	通所系サービス				通所リハビリ				通所系サービス合計				
	件数	日数・回数	単位	費用額	件数	日数・回数	単位	費用額	件数	日数・回数	単位	費用額	
2	402	3,017	2,400,221	25,102,690	96	583	513,503	5,505,148	498	3,600	2,913,724	30,607,838	
3	402	3,456	2,750,884	28,759,081	97	676	591,119	6,332,162	499	4,132	3,342,003	35,091,243	
4	398	3,281	2,557,786	26,742,974	102	649	557,667	5,977,849	500	3,930	3,115,453	32,720,823	
5	410	3,464	2,698,861	28,234,554	95	655	540,539	5,797,339	505	4,119	3,239,400	34,031,893	
6	416	3,460	2,718,863	28,460,601	104	704	581,805	6,234,193	520	4,164	3,300,668	34,694,794	
7	400	3,371	2,589,340	27,096,783	99	669	559,751	6,004,473	499	4,040	3,149,091	33,101,256	
8	416	3,426	2,660,701	27,865,898	102	703	601,184	6,460,262	518	4,129	3,261,885	34,326,160	
9	410	3,143	2,444,488	25,590,338	104	667	588,324	6,317,744	514	3,810	3,032,812	31,908,082	
10	400	3,503	2,694,891	28,197,153	109	767	652,758	7,017,303	509	4,270	3,347,649	35,214,456	
11	415	3,354	2,613,987	27,343,541	106	727	592,297	6,368,590	521	4,081	3,206,284	33,712,131	
12	409	3,363	2,658,259	27,796,766	104	640	541,590	5,814,364	513	4,003	3,199,849	33,611,130	
1	405	3,024	2,372,161	24,845,162	110	663	555,688	5,965,957	515	3,687	2,927,849	30,811,119	
合計	4,883	39,862	31,160,442	326,035,541	1,228	8,103	6,876,225	73,795,384	6,111	47,965	38,036,667	399,830,925	
事業計画値	5,232	－	－	307,184,000	1,056	－	－	55,148,000	33,504	－	－	362,332,000	
平均	407	3,349	2,617,116	27,380,944	102	676	574,594	6,166,312	509	4,025	3,191,711	33,547,255	
伸び率	1.01	1.00	0.99	0.99	1.15	1.14	1.08	1.08	1.03	1.02	1.00	1.01	
	1件当たりの金額				66,770	1件当たりの金額				60,094	1件当たりの金額		65,428
	1件当たりの利用日数				8	1件当たりの利用日数				7	1件当たりの利用日数		8
	1日当たりの金額				8,179	1日当たりの金額				9,107	1日当たりの金額		8,336

注１）伸び率は、Ｈ３０．２月と最新月の対比

平成３０年度 介護給付費支払状況

居宅サービス（介護給付）															
月別	短期入所サービス				短期入所療養介護（老健・療養）				短期入所サービス合計						
	件数	日数・回数	単位	費用額	件数	日数・回数	単位	費用額	件数	日数・回数	単位	費用額			
2	52	355	333, 779	3, 536, 210	10	82	92, 459	987, 172	62	437	426, 238	4, 523, 382			
3	56	404	365, 907	3, 877, 040	10	87	92, 097	978, 456	66	491	458, 004	4, 855, 496			
4	47	342	318, 219	3, 384, 385	12	109	115, 829	1, 232, 542	59	451	434, 048	4, 616, 927			
5	58	408	370, 621	3, 931, 267	58	408	370, 621	3, 931, 267	116	816	741, 242	7, 862, 534			
6	54	388	353, 833	3, 753, 395	9	107	100, 579	1, 088, 988	63	495	454, 412	4, 842, 383			
7	53	364	327, 933	3, 487, 757	18	123	139, 075	1, 472, 102	71	487	467, 008	4, 959, 859			
8	59	462	417, 653	4, 419, 590	13	96	105, 071	1, 122, 958	72	558	522, 724	5, 542, 548			
9	67	478	424, 657	4, 506, 797	11	80	93, 755	997, 102	78	558	518, 412	5, 503, 899			
10	65	520	476, 633	5, 046, 355	12	85	99, 127	1, 057, 366	77	605	575, 760	6, 103, 721			
11	59	447	409, 847	4, 341, 985	8	134	94, 084	1, 011, 640	67	581	503, 931	5, 353, 625			
12	68	532	468, 609	4, 964, 962	11	104	109, 501	1, 153, 990	79	636	578, 110	6, 118, 952			
1	65	479	436, 835	4, 631, 080	13	103	117, 445	1, 234, 632	78	582	554, 280	5, 865, 712			
合計	703	5, 179	4, 704, 526	49, 880, 823	185	1, 518	1, 529, 643	16, 268, 215	888	6, 697	6, 234, 169	66, 149, 038			
事業計画値	828	－	－	54, 508, 000	132	－	－	10, 654, 000	960	－	－	65, 162, 000			
平均	59	432	392, 044	4, 156, 735	15	127	127, 470	1, 355, 685	74	556	516, 354	5, 480, 302			
伸び率	1. 25	1. 35	1. 31	1. 31	1. 30	1. 26	1. 27	1. 25	1. 26	1. 33	1. 30	1. 30			
	1件当たりの金額				70, 954	1件当たりの金額				87, 936	1件当たりの金額				74, 492
	1件当たりの利用日数				7	1件当たりの利用日数				8	1件当たりの利用日数				8
	1日当たりの金額				9, 631	1日当たりの金額				10, 717	1日当たりの金額				9, 877

注１）伸び率は、Ｈ３０．２月と最新月の対比

居宅サービス（予防給付）															
月別	短期入所サービス				介護予防短期入所（療養）				短期入所サービス合計						
	件数	日数・回数	単位	費用額	件数	日数・回数	単位	費用額	件数	日数・回数	単位	費用額			
2	4	12	10,126	106,827	0	0	0	0	4	12	10,126	106,827			
3	2	6	4,416	46,588	0	0	0	0	2	6	4,416	46,588			
4	1	4	3,258	34,371	0	0	0	0	1	4	3,258	34,371			
5	1	4	3,258	34,371	0	0	0	0	1	4	3,258	34,371			
6	1	4	3,258	34,371	0	0	0	0	1	4	3,258	34,371			
7	1	5	3,972	41,904	0	0	0	0	1	5	3,972	41,904			
8	1	4	3,258	34,371	0	0	0	0	1	4	3,258	34,371			
9	1	4	3,258	34,371	0	0	0	0	1	4	3,258	34,371			
10	1	4	3,258	34,371	0	0	0	0	1	4	3,258	34,371			
11	1	4	3,258	34,371	0	0	0	0	1	4	3,258	34,371			
12	1	3	2,543	26,828	0	0	0	0	1	3	2,543	26,828			
1	1	6	4,687	49,447	0	0	0	0	1	6	4,687	49,447			
合計	16	60	48,550	512,191	0	0	0	0	16	60	48,550	512,191			
事業計画値	12	-	-	300,000	-	-	-	-	12	-	-	300,000			
平均	1	5	4,046	42,683	-	-	-	-	1	5	3,988	42,683			
伸び率	0.25	0.50	0.46	0.46	-	-	-	-	0.25	0.50	0.46	0.46			
	1件当たりの金額				32,012	1件当たりの金額				0	1件当たりの金額				32,012
	1件当たりの利用日数				4	1件当たりの利用日数				0	1件当たりの利用日数				4
	1日当たりの金額				8,537	1日当たりの金額				0	1日当たりの金額				8,537

注１）伸び率は、Ｈ３０．２月と最新月の対比

居宅サービス（介護給付・予防給付の合計）																								
月別	短期入所サービス				短期入所（療養）				短期入所サービス合計															
	件数	日数・回数	単位	費用額	件数	日数・回数	単位	費用額	件数	日数・回数	単位	費用額												
2	56	367	343, 905	3, 643, 037	10	82	92, 459	987, 172	66	449	436, 364	4, 630, 209												
3	58	410	370, 323	3, 923, 628	10	87	92, 097	978, 456	68	497	462, 420	4, 902, 084												
4	48	346	321, 477	3, 418, 756	12	109	115, 829	1, 232, 542	60	455	437, 306	4, 651, 298												
5	59	412	373, 879	3, 965, 638	58	408	370, 621	3, 931, 267	117	820	744, 500	7, 896, 905												
6	55	392	357, 091	3, 787, 766	9	107	100, 579	1, 088, 988	64	499	457, 670	4, 876, 754												
7	54	369	331, 905	3, 529, 661	18	123	139, 075	1, 472, 102	72	492	470, 980	5, 001, 763												
8	60	466	420, 911	4, 453, 961	13	96	105, 071	1, 122, 958	73	562	525, 982	5, 576, 919												
9	68	482	427, 915	4, 541, 168	11	80	93, 755	997, 102	79	562	521, 670	5, 538, 270												
10	66	524	479, 891	5, 080, 726	12	85	99, 127	1, 057, 366	78	609	579, 018	6, 138, 092												
11	60	451	413, 105	4, 376, 356	8	134	94, 084	1, 011, 640	68	585	507, 189	5, 387, 996												
12	69	535	471, 152	4, 991, 790	11	104	109, 501	1, 153, 990	80	639	580, 653	6, 145, 780												
1	66	485	441, 522	4, 680, 527	13	103	117, 445	1, 234, 632	79	588	558, 967	5, 915, 159												
合計	719	5, 239	4, 753, 076	50, 393, 014	185	1, 518	1, 529, 643	16, 268, 215	904	6, 757	6, 282, 719	66, 661, 229												
事業計画値	840	－	－	54, 808, 000	132	－	－	10, 654, 000	972	－	－	65, 462, 000												
平均	59	432	391, 959	4, 155, 681	16	129	128, 382	1, 366, 689	75	561	520, 341	5, 522, 370												
伸び率	1. 18	1. 32	1. 28	1. 28	1. 30	1. 26	1. 27	1. 25	1. 20	1. 31	1. 28	1. 28												
	1件当たりの金額				70, 088				1件当たりの金額				87, 936				1件当たりの金額				73, 740			
	1件当たりの利用日数				7				1件当たりの利用日数				8				1件当たりの利用日数				7			
	1日当たりの金額				9, 619				1日当たりの金額				10, 717				1日当たりの金額				9, 866			

注１）伸び率は、Ｈ３０．２月と最新月の対比

平成３０年度 介護給付費支払状況

居宅サービス（介護給付）																								
月別	その他の居宅サービス				特定施設入居者生活介護（短期利用含む）				居宅介護支援															
	件数	日数・回数	単位	費用額	件数	日数・回数	単位	費用額	件数	日数・回数	単位	費用額												
2	506	13,422	771,361	7,713,610	67	1,830	1,281,071	13,478,625	720	0	1,013,720	10,860,439												
3	477	14,546	749,671	7,496,710	72	2,115	1,474,344	15,171,083	708	0	991,119	10,617,831												
4	495	14,115	735,174	7,351,740	69	1,898	1,337,021	14,115,190	676	0	963,949	10,337,996												
5	512	14,924	814,843	8,148,430	70	2,631	1,484,922	15,700,998	695	0	994,964	10,672,459												
6	503	14,478	774,169	7,741,690	72	2,164	1,443,875	15,265,243	699	0	992,978	10,649,759												
7	498	14,799	779,030	7,790,300	76	2,259	1,607,039	17,002,516	687	0	981,546	10,526,555												
8	516	15,246	808,165	8,081,650	70	2,576	1,459,148	15,421,270	697	0	995,126	69,372,077												
9	505	14,552	796,355	7,963,550	73	2,044	1,436,874	15,179,554	706	0	1,012,124	10,850,026												
10	518	15,296	805,944	8,059,440	79	2,336	1,624,105	17,143,042	708	0	1,017,714	10,913,579												
11	546	15,186	813,147	8,131,470	83	2,347	1,703,862	17,985,197	722	0	1,038,219	11,135,707												
12	521	15,597	789,843	7,898,430	87	2,454	1,776,514	18,705,935	725	0	1,033,349	11,083,565												
1	534	15,777	808,133	8,081,330	83	2,405	1,722,473	18,137,678	714	0	1,008,280	10,812,056												
合計	6,131	177,938	9,445,835	94,458,350	901	27,059	18,351,248	193,306,331	8,457	0	12,043,088	187,832,049												
事業計画値	5,928	-	-	80,154,000	876	-	-	157,257,000	8,640	-	-	157,257,000												
平均	511	14,828	787,153	7,871,529	75	2,255	1,529,271	16,108,861	705	0	1,003,591	15,652,671												
伸び率	1.06	1.18	1.05	1.05	1.24	1.31	1.34	1.35	0.99	#DIV/0!	0.99	1.00												
	1件当たりの金額				15,407				1件当たりの金額				214,546				1件当たりの金額				22,210			
	1件当たりの利用日数				29				1件当たりの利用日数				30											
	1日当たりの金額				531				1日当たりの金額				7,144											

注１）伸び率は、Ｈ３０．２月と最新月の対比

居宅サービス（予防給付）																								
月別	その他の居宅サービス				介護予防特定施設入居者生活介護				介護予防支援															
	件数	日数・回数	単位	費用額	件数	日数・回数	単位	費用額	件数	日数・回数	単位	費用額												
2	35	931	14, 257	142, 570	10	280	69, 287	721, 528	43	0	19, 090	204, 142												
3	28	827	12, 174	121, 740	12	369	88, 630	924, 470	44	0	19, 820	212, 765												
4	32	870	14, 268	142, 680	12	334	84, 419	883, 856	46	0	21, 280	227, 575												
5	38	1, 076	21, 131	211, 310	13	403	100, 211	1, 051, 050	45	0	21, 750	233, 206												
6	22	674	12, 414	124, 440	13	390	97, 267	1, 020, 166	38	0	16, 340	175, 018												
7	26	789	14, 510	145, 100	14	430	106, 345	1, 117, 783	41	0	18, 530	198, 451												
8	34	1, 043	18, 131	181, 310	14	433	106, 962	1, 124, 497	38	0	16, 640	178, 228												
9	25	815	13, 388	141, 280	14	420	103, 943	1, 092, 836	39	0	17, 970	192, 459												
10	25	738	11, 482	114, 820	14	425	96, 142	1, 007, 975	37	0	15, 910	170, 417												
11	32	891	16, 446	164, 460	15	478	118, 024	1, 237, 592	38	0	17, 240	184, 648												
12	20	567	10, 072	100, 720	20	579	143, 306	1, 511, 865	33	0	15, 090	161, 643												
1	28	775	11, 744	117, 440	17	526	130, 137	1, 367, 238	37	0	17, 110	183, 257												
合計	345	9, 996	170, 017	1, 707, 870	168	5, 067	1, 244, 673	13, 060, 856	479	0	216, 770	2, 321, 809												
事業計画値	444	－	－	1, 727, 000	132	－	－	8, 523, 000	588	－	－	2, 795, 000												
平均	29	833	14, 168	142, 323	14	422	103, 723	1, 088, 405	40	0	18, 064	193, 484												
伸び率	0. 80	0. 83	0. 82	0. 82	1. 70	1. 88	1. 88	1. 89	0. 86	0	0. 90	0. 90												
	1 件当たりの金額				4, 950				1 件当たりの金額				77, 743				1 件当たりの金額				4, 847			
	1 件当たりの利用日数				29				1 件当たりの利用日数				30											
	1 日当たりの金額				171				1 日当たりの金額				2, 578											

注１）伸び率は、Ｈ３０．２月と最新月の対比

居宅サービス（介護給付・予防給付の合計）													
月別	その他の居宅サービス				特定施設入居者生活介護				介護計画給付・介護予防計画給付				
	件数	日数・回数	単位	費用額	件数	日数・回数	単位	費用額	件数	日数・回数	単位	費用額	
2	541	14,353	785,618	7,856,180	77	2,110	1,350,358	14,200,153	763	0	1,032,810	11,064,581	
3	505	15,373	761,845	7,618,450	84	2,484	1,562,974	16,095,553	752	0	1,010,939	10,830,596	
4	527	14,985	749,442	7,494,420	81	2,232	1,421,440	14,999,046	722	0	985,229	10,565,571	
5	550	16,000	835,974	8,359,740	83	3,034	1,585,133	16,752,048	740	0	1,016,714	10,905,665	
6	525	15,152	786,583	7,866,130	85	2,554	1,541,142	16,285,409	737	0	1,009,318	10,824,777	
7	524	15,588	793,540	7,935,400	90	2,689	1,713,384	18,120,299	728	0	1,000,076	10,725,006	
8	550	16,289	826,296	8,262,960	84	3,009	1,566,110	16,545,767	735	0	1,011,766	69,550,305	
9	530	15,367	809,743	8,104,830	87	2,464	1,540,817	16,272,390	745	0	1,030,094	11,042,485	
10	543	16,034	817,426	8,174,260	93	2,761	1,720,247	18,151,017	745	0	1,033,624	11,083,996	
11	578	16,077	829,593	8,295,930	98	2,825	1,821,886	19,222,789	760	0	1,055,459	11,320,355	
12	541	16,164	799,915	7,999,150	107	3,033	1,919,820	20,217,800	758	0	1,048,439	11,245,208	
1	562	16,552	819,877	8,198,770	100	2,931	1,852,610	19,504,916	751	0	1,025,390	10,995,313	
合計	6,476	187,934	9,615,852	96,166,220	1,069	32,126	19,595,921	206,367,187	8,936	0	12,259,858	190,153,858	
事業計画値	6,372	－	－	81,881,000	1,008	－	－	165,780,000	9,228	－	－	160,052,000	
平均	538	15,580	799,634	7,997,041	88	2,654	1,613,028	16,987,479	744	0	1,021,315	16,287,140	
伸び率	1.04	1.15	1.04	1.04	1.30	1.39	1.37	1.37	0.98		0.99	0.99	
	1件当たりの金額				14,850	1件当たりの金額				193,047	1件当たりの金額		21,280
	1件当たりの利用日数				29	1件当たりの利用日数				30			
	1日当たりの金額				512	1日当たりの金額				6,424			

注１）伸び率は、Ｈ３０．２月と最新月の対比

平成30年度 介護給付費支払状況

地域密着型サービス（介護給付）												
月別	地域密着型サービス				認知症対応型通所介護				小規模多機能型居宅介護			
	件数	日数・回数	単位	費用額	件数	日数・回数	単位	費用額	件数	日数・回数	単位	費用額
2	0	0	0	0	18	116	143,680	1,515,815	60	1,095	1,175,354	12,399,957
3	0	0	0	0	20	136	178,014	1,878,038	67	1,287	1,255,095	13,241,222
4	0	0	0	0	21	127	166,765	1,759,360	66	1,258	1,241,705	13,099,955
5	0	0	0	0	20	160	211,058	2,226,654	63	1,311	1,283,785	13,543,904
6	0	0	0	0	25	186	241,660	2,549,501	68	1,324	1,292,809	13,639,103
7	0	0	0	0	26	199	251,378	2,643,471	75	1,529	1,403,551	14,807,427
8	0	0	0	0	23	172	225,128	2,375,091	73	1,519	1,376,222	14,519,106
9	0	0	0	0	20	134	179,340	1,892,027	75	1,414	1,485,485	15,671,829
10	0	0	0	0	24	191	253,716	2,676,691	87	1,795	1,696,914	17,902,399
11	0	0	0	0	26	202	269,169	2,839,722	78	1,515	1,520,025	16,036,226
12	0	0	0	0	22	159	213,924	2,256,887	76	1,417	1,471,149	15,520,585
1	0	0	0	0	24	173	230,024	2,426,742	76	1,368	1,524,557	16,084,040
合計	0	0	0	0	269	1,955	2,563,856	27,039,999	864	16,832	16,726,651	176,465,753
事業計画値	0	0	0	0	240	-	-	23,218,000	768	-	-	140,872,000
平均	0	0	0	0	22	163	213,655	2,253,333	72	1,403	1,393,888	14,705,479
伸び率					1.33	1.49	1.60	1.60	1.27	1.25	1.30	1.30
1件当たりの金額				#DIV/0!	1件当たりの金額				1件当たりの金額			
1件当たりの利用日数				#DIV/0!	1件当たりの利用日数				1件当たりの利用日数			
1日当たりの金額				#DIV/0!	1日当たりの金額				1日当たりの金額			

注1）伸び率は、H30. 2月と最新月の対比

地域密着型サービス（予防給付）												
月別	地域密着型サービス				介護予防認知症対応型通所介護				介護予防小規模多機能型居宅介護			
	件数	日数・回数	単位	費用額	件数	日数・回数	単位	費用額	件数	日数・回数	単位	費用額
2					0	0	0	0	17	190	94,169	993,473
3					0	0	0	0	12	135	66,683	703,499
4					0	0	0	0	12	136	66,584	702,454
5					0	0	0	0	10	129	57,720	608,940
6					0	0	0	0	14	151	72,464	764,487
7					0	0	0	0	11	129	59,472	627,423
8					0	0	0	0	9	106	47,928	505,635
9					0	0	0	0	9	92	51,303	541,241
10					0	0	0	0	9	136	50,608	533,909
11					0	0	0	0	8	103	46,176	487,152
12					0	0	0	0	10	116	52,261	551,347
1					0	0	0	0	8	85	46,176	487,152
合計	0	0	0	0	0	0	0	0	129	1,508	711,544	7,506,712
事業計画値	-	-	-	-	-	-	-	-	120	-	-	6,695,000
平均	-	-	-	-	-	-	-	-	11	126	59,295	625,559
伸び率	-	-	-	-	-	-	-	-	0.47	0.45	0.49	0.49
1件当たりの金額				0	1件当たりの金額				0	1件当たりの金額		
1件当たりの利用日数				0	1件当たりの利用日数				0	1件当たりの利用日数		
1日当たりの金額				0	1日当たりの金額				0	1日当たりの金額		

注1）伸び率は、H30. 2月と最新月の対比

地域密着型サービス（介護給付・予防給付の合計）												
月別	地域密着型サービス				認知症対応型通所介護・介護予防認知症対応型通所介護				小規模多機能型居宅介護・介護予防小規模多機能型居宅			
	件数	日数・回数	単位	費用額	件数	日数・回数	単位	費用額	件数	日数・回数	単位	費用額
2	0	0	0	0	18	116	143,680	1,515,815	77	1,285	1,269,523	13,393,430
3	0	0	0	0	20	136	178,014	1,878,038	79	1,422	1,321,778	13,944,721
4	0	0	0	0	21	127	166,765	1,759,360	78	1,394	1,308,289	13,802,409
5	0	0	0	0	20	160	211,058	2,226,654	73	1,440	1,341,505	14,152,844
6	0	0	0	0	25	186	241,660	2,549,501	82	1,475	1,365,273	14,403,590
7	0	0	0	0	26	199	251,378	2,643,471	86	1,658	1,463,023	15,434,850
8	0	0	0	0	23	172	225,128	2,375,091	82	1,625	1,424,150	15,024,741
9	0	0	0	0	20	134	179,340	1,892,027	84	1,506	1,536,788	16,213,070
10	0	0	0	0	24	191	253,716	2,676,691	96	1,931	1,747,522	18,436,308
11	0	0	0	0	26	202	269,169	2,839,722	86	1,618	1,566,201	16,523,378
12	0	0	0	0	22	159	213,924	2,256,887	86	1,533	1,523,410	16,071,932
1	0	0	0	0	24	173	230,024	2,426,742	84	1,453	1,570,733	16,571,192
合計	0	0	0	0	269	1,955	2,563,856	27,039,999	993	18,340	17,438,195	183,972,465
事業計画値	-	-	-	-	240	-	-	23,218,000	888	-	-	147,567,000
平均	0	0	0	0	22	162	212,167	2,237,569	83	1,535	1,442,497	15,218,298
伸び率					1.33	1.49	1.60	1.60	1.09	1.13	1.24	1.24
1件当たりの金額				#DIV/0!	1件当たりの金額				1件当たりの金額			
1件当たりの利用日数				#DIV/0!	1件当たりの利用日数				1件当たりの利用日数			
1日当たりの金額				#DIV/0!	1日当たりの金額				1日当たりの金額			

注1）伸び率は、H30. 2月と最新月の対比

平成30年度 介護給付費支払状況

地域密着型サービス（介護給付）													
月別	地域密着型サービス				地域密着型特定施設入居者生活介護				地域密着型介護老人福祉施設入所者生活介護				
	件数	日数・回数	単位	費用額	件数	日数・回数	単位	費用額	件数	日数・回数	単位	費用額	
2	92	2,466	2,293,158	23,963,449	59	1,563	1,106,051	11,558,210	0	0	0	0	
3	98	2,889	2,688,425	28,094,000	57	1,731	1,233,513	12,890,181	0	0	0	0	
4	94	2,746	2,555,835	26,708,411	61	1,705	1,222,501	12,775,103	0	0	0	0	
5	213	6,433	5,806,579	60,678,634	57	1,749	1,251,120	13,074,174	0	0	0	0	
6	107	3,119	2,889,544	30,195,660	57	1,655	1,190,615	12,441,896	0	0	0	0	
7	108	3,305	3,056,774	31,943,239	56	1,685	1,215,155	12,698,341	0	0	0	0	
8	106	3,187	2,907,063	30,378,760	51	1,564	1,113,503	11,636,082	0	0	0	0	
9	100	2,934	2,694,231	28,154,644	62	1,851	1,342,760	14,031,807	0	0	0	0	
10	105	3,147	2,909,002	30,399,024	58	1,766	1,271,607	13,288,268	0	0	0	0	
11	108	3,118	2,901,317	30,318,687	57	1,689	1,217,748	12,725,434	0	0	0	0	
12	108	3,235	2,992,623	31,272,866	58	1,730	1,258,511	13,151,412	0	0	0	0	
1	109	3,250	2,985,242	31,195,736	59	1,794	1,308,065	13,669,250	0	0	0	0	
合計	1,348	39,829	36,679,793	383,303,110	692	20,482	14,731,149	153,940,158	0	0	0	0	
事業計画値	1,104	－	－	277,814,000	636	－	－	118,531,000	0	－	－	0	
平均	112	3,319	3,056,649	31,941,926	58	1,707	1,227,596	12,828,347	0	0	0	0	
伸び率	1.18	1.32	1.30	1.30	1.00	1.15	1.18	1.18					
	1件当たりの金額				284,349				1件当たりの金額				0
	1件当たりの利用日数				30				1件当たりの利用日数				0
	1日当たりの金額				9,624				1日当たりの金額				0

注1）伸び率は、H30. 2月と最新月の対比

地域密着型サービス（予防給付）															
	地域密着型サービス														
	介護予防認知症対応型共同生活介護														
月別	件数	日数・回数	単位	費用額	件数	日数・回数	単位	費用額	件数	日数・回数	単位	費用額			
2	0	0	0	0											
3	0	0	0	0											
4	0	0	0	0											
5	0	0	0	0											
6	0	0	0	0											
7	0	0	0	0											
8	0	0	0	0											
9	0	0	0	0											
10	0	0	0	0											
11	0	0	0	0											
12	0	0	0	0											
1	0	0	0	0											
合計	0	0	0	0	0	0	0	0	0	0	0	0			
事業計画値	-	-	-	-	-	-	-	-	-	-	-	-			
平均	-	-	-	-	-	-	-	-	-	-	-	-			
伸び率	-	-	-	-	-	-	-	-	-	-	-	-			
	1件当たりの金額				0	1件当たりの金額				0	1件当たりの金額				0
	1件当たりの利用日数				0	1件当たりの利用日数				0	1件当たりの利用日数				0
	1日当たりの金額				0	1日当たりの金額				0	1日当たりの金額				0

注1）伸び率は、H30. 2月と最新月の対比

地域密着型サービス（介護給付・予防給付の合計）																				
介護 月別	地域密着型サービス 認知症対応型共同生活介護・介護予防認知症対応型共				地域密着型特定施設入居者生活介護				地域密着型介護老人福祉施設入所者生活介護											
	件数	日数・回数	単位	費用額	件数	日数・回数	単位	費用額	件数	日数・回数	単位	費用額								
2	92	2,466	2,293,158	23,963,449	59	1,563	1,106,051	11,558,210	0	0	0	0								
3	98	2,889	2,688,425	28,094,000	57	1,731	1,233,513	12,890,181	0	0	0	0								
4	94	2,746	2,555,835	26,708,411	61	1,705	1,222,501	12,775,103	0	0	0	0								
5	213	6,433	5,806,579	60,678,634	57	1,749	1,251,120	13,074,174	0	0	0	0								
6	107	3,119	2,889,544	30,195,660	57	1,655	1,190,615	12,441,896	0	0	0	0								
7	108	3,305	3,056,774	31,943,239	56	1,685	1,215,155	12,698,341	0	0	0	0								
8	106	3,187	2,907,063	30,378,760	51	1,564	1,113,503	11,636,082	0	0	0	0								
9	100	2,934	2,694,231	28,154,644	62	1,851	1,342,760	14,031,807	0	0	0	0								
10	105	3,147	2,909,002	30,399,024	58	1,766	1,271,607	13,288,268	0	0	0	0								
11	108	3,118	2,901,317	30,318,687	57	1,689	1,217,748	12,725,434	0	0	0	0								
12	108	3,235	2,992,623	31,272,866	58	1,730	1,258,511	13,151,412	0	0	0	0								
1	109	3,250	2,985,242	31,195,736	59	1,794	1,308,065	13,669,250	0	0	0	0								
合計	1,348	39,829	36,679,793	383,303,110	692	20,482	14,731,149	153,940,158	0	0	0	0								
事業計画値	1,104	－	－	277,814,000	636	－	－	118,531,000	－	－	－	－								
平均	113	3,325	3,063,141	32,009,761	58	1,699	1,220,280	12,751,901	0	0	0	0								
伸び率	1.18	1.32	1.30	1.30	1.00	1.15	1.18	1.18												
	1件当たりの金額				284,349				1件当たりの金額				222,457				1件当たりの金額			
	1件当たりの利用日数				30				1件当たりの利用日数				30				1件当たりの利用日数			
	1日当たりの金額				9,624				1日当たりの金額				7,516				1日当たりの金額			

注1）伸び率は、H30. 2月と最新月の対比

平成30年度 介護給付費支払状況

地域密着型サービス（介護給付）													
月別	地域密着型サービス				複合型サービス（看護小規模多機能型居宅介護）				地域密着型通所介護				
	件数	日数・回数	単位	費用額	件数	日数・回数	単位	費用額	件数	日数・回数	単位	費用額	
2	125	3,431	2,060,742	22,049,890	20	291	369,292	3,896,024	13	90	60,332	639,287	
3	134	3,946	2,076,625	22,219,834	18	291	338,538	3,571,570	12	82	58,909	623,404	
4	130	3,681	2,154,576	21,546,198	17	268	329,745	3,478,804	11	68	41,362	442,213	
5	145	4,288	2,276,639	24,366,891	12	241	222,582	2,348,237	9	54	30,601	324,918	
6	144	4,057	2,164,508	23,163,438	16	266	288,641	3,045,158	15	107	74,531	801,635	
7	147	4,178	2,154,552	23,057,069	14	237	268,652	2,834,274	11	67	44,493	470,905	
8	158	4,492	2,436,336	26,072,149	17	310	325,879	3,438,016	8	64	44,821	470,398	
9	157	4,322	2,387,923	25,552,714	15	240	282,812	2,983,663	7	44	31,767	332,356	
10	148	4,209	2,225,153	23,813,896	16	241	299,814	3,163,033	8	58	45,686	473,994	
11	149	4,053	2,319,674	24,823,985	15	252	259,284	2,735,440	9	56	45,518	473,322	
12	150	4,251	2,316,656	24,791,693	16	252	299,022	3,154,676	12	75	62,039	645,413	
1	143	4,135	2,194,488	1,714,272	19	262	352,540	3,719,290	11	69	54,895	572,692	
合計	1,730	49,043	26,767,872	263,172,029	195	3,151	3,636,801	38,368,185	126	834	594,954	6,270,537	
事業計画値	1,428	-	-	200,515,000	108	-	-	21,144,000	-	-	-	-	
平均	144	4,087	2,230,656	21,931,002	16	263	303,067	3,197,349	11	70	49,580	522,545	
伸び率	1.14	1.21	1.06	0.08	0.95	0.90	0.95	0.95	0.85	0.77	0.91	0.90	
	1件当たりの金額				152,123	1件当たりの金額				196,760	1件当たりの金額		49,766
	1件当たりの利用日数				28	1件当たりの利用日数				16	1件当たりの利用日数		7
	1日当たりの金額				5,366	1日当たりの金額				12,177	1日当たりの金額		7,519

注1）伸び率は、H30. 2月と最新月の対比

地域密着型サービス（予防給付）															
	地域密着型サービス														
月別	件数	日数・回数	単位	費用額	件数	日数・回数	単位	費用額	件数	日数・回数	単位	費用額			
2															
3															
4															
5															
6															
7															
8															
8															
10															
11															
12															
1															
合計	0	0	0	0	0	0	0	0	0	0	0	0			
事業計画値	-	-	-	-	-	-	-	-	-	-	-	-			
平均	-	-	-	-	-	-	-	-	-	-	-	-			
伸び率	-	-	-	-	-	-	-	-	-	-	-	-			
	1件当たりの金額				0	1件当たりの金額				0	1件当たりの金額				0
	1件当たりの利用日数				0	1件当たりの利用日数				0	1件当たりの利用日数				0
	1日当たりの金額				0	1日当たりの金額				0	1日当たりの金額				0

注1）伸び率は、H30. 2月と最新月の対比

地域密着型サービス（介護給付・予防給付の合計）													
月別	地域密着型サービス				複合型サービス								
	件数	日数・回数	単位	費用額	件数	日数・回数	単位	費用額	件数	日数・回数	単位	費用額	
2	125	3,431	2,060,742	22,049,890	20	291	369,292	3,896,024	13	90	60,332	639,287	
3	133	3,946	2,044,515	21,876,257	18	291	338,538	3,571,570	12	82	58,909	623,404	
4	130	3,681	2,154,576	21,546,198	17	268	329,745	3,478,804	11	68	41,362	442,213	
5	145	4,288	2,276,639	24,366,891	12	241	222,582	2,348,237	9	54	30,601	324,918	
6	144	4,057	2,164,508	23,163,438	16	266	288,641	3,045,158	15	107	74,531	801,635	
7	147	4,178	2,154,552	23,057,069	14	237	268,652	2,834,274	11	67	44,493	470,905	
8	158	4,492	2,436,336	26,072,149	17	310	325,879	3,438,016	8	64	44,821	470,398	
9	157	4,322	2,387,923	25,552,714	15	240	282,812	2,983,663	7	44	31,767	332,356	
10	148	4,209	2,225,153	23,813,896	16	241	299,814	3,163,033	8	58	45,686	473,994	
11	149	4,053	2,319,674	24,823,985	15	252	259,284	2,735,440	9	56	45,518	473,322	
12	150	4,251	2,316,656	24,791,693	16	252	299,022	3,154,676	12	75	62,039	645,413	
1	143	4,135	2,194,488	1,714,272	19	262	352,540	3,719,290	11	69	54,895	572,692	
合計	1,729	49,043	26,735,762	262,828,452	195	3,151	3,636,801	38,368,185	126	834	594,954	6,270,537	
事業計画値	1,428	－	－	200,515,000	108	－	－	21,144,000	－	－	－	－	
平均	144	4,083	2,231,025	23,737,653	16	263	298,569	3,149,900	10	70	49,096	517,986	
伸び率	1.20	1.24	1.12	1.12	0.80	0.87	0.81	0.81	0.92	0.83	1.03	1.01	
	1件当たりの金額				152,012	1件当たりの金額				196,760	1件当たりの金額		49,766
	1件当たりの利用日数				28	1件当たりの利用日数				16	1件当たりの利用日数		7
	1日当たりの金額				5,359	1日当たりの金額				12,177	1日当たりの金額		7,519

注1）伸び率は、H30. 2月と最新月の対比

平成30年度 介護給付費支払状況

施設サービス																								
月別	施設サービス				介護老人保健				介護療養医療															
	介護老人福祉																							
月別	件数	日数・回数	単位	費用額	件数	日数・回数	単位	費用額	件数	日数・回数	単位	費用額												
2	96	2,563	2,361,011	24,656,240	108	2,828	2,800,671	29,374,068	28	765	975,703	10,426,106												
3	95	2,849	2,647,050	27,646,057	92	2,989	2,619,659	27,494,308	26	764	968,934	10,354,779												
4	94	2,798	2,645,439	27,685,081	104	2,859	2,852,453	29,942,003	24	694	883,735	9,454,857												
5	99	2,978	2,820,144	29,485,462	109	3,068	3,052,883	32,028,264	24	709	896,222	9,529,651												
6	95	2,835	2,685,381	28,073,423	109	2,858	2,961,305	31,098,956	24	678	861,566	9,207,446												
7	98	2,996	2,846,372	29,760,912	107	4,041	3,212,726	33,765,765	23	634	810,985	8,650,993												
8	96	2,941	2,792,417	29,202,695	101	3,020	2,951,332	31,032,545	18	520	653,500	6,950,628												
9	98	2,858	2,723,112	28,471,894	105	2,804	2,877,835	30,236,186	21	613	781,990	8,331,120												
10	97	2,937	2,774,097	29,004,706	111	3,061	3,182,689	33,457,253	19	587	744,855	7,928,720												
11	96	2,773	2,601,092	27,225,825	100	2,828	2,893,069	30,376,553	20	566	729,897	7,800,961												
12	94	2,731	2,633,969	27,554,421	112	3,007	3,149,139	33,097,756	19	544	700,269	7,482,505												
1	96	2,827	2,663,166	27,842,460	105	2,815	2,940,326	30,903,511	21	575	732,173	7,829,954												
合計	1,154	34,086	32,193,250	336,609,176	1,263	36,178	35,494,087	372,807,168	267	7,649	9,739,829	103,947,720												
事業計画値	1,152	-	-	286,802,000	1,512	-	-	403,902,000	144	-	-	52,126,000												
平均	96	2,841	2,682,771	28,050,765	105	3,015	2,957,841	31,067,264	22	637	811,652	8,662,310												
伸び率	1.00	1.10	1.13	1.13	0.97	1.00	1.05	1.05	0.75	0.75	0.75	0.75												
	1件当たりの金額				291,689				1件当たりの金額				295,176				1件当たりの金額				389,317			
	1件当たりの利用日数				30				1件当たりの利用日数				29				1件当たりの利用日数				29			
	1日当たりの金額				9,875				1日当たりの金額				10,305				1日当たりの金額				13,590			

注1) 伸び率は、H30. 2月と最新月の対比

施設サービス									
月別	施設サービス								
	特定診療費				特定入所者介護サービス（補足的給付）（予防含む）				
月別	件数	日数・回数	単位	費用額	件数	日数・回数	単位	費用額	
2	28	0	36,571	365,710	161	3,901	0	7,966,410	
3	26	0	35,345	353,450	148	4,017	0	8,313,100	
4	24	0	40,562	405,620	145	3,915	0	8,078,090	
5	24	0	39,597	395,970	157	4,287	0	8,826,226	
6	24	0	37,399	373,990	150	3,969	0	8,359,460	
7	23	0	37,110	371,100	155	4,928	0	8,522,850	
8	18	0	31,873	318,730	155	4,060	0	8,572,370	
9	21	0	32,081	320,810	154	3,873	0	8,251,726	
10	19	0	39,635	396,350	152	3,839	0	8,117,080	
11	20	0	54,675	546,750	144	3,715	0	7,589,270	
12	19	0	40,568	5,680	147	3,688	0	7,808,139	
1	21	0	38,261	382,610	146	3,709	0	7,780,372	
合計	267	0	463,677	4,236,770	1,814	47,901	0	98,185,093	
事業計画値	-	-	-	-	-	-	-	-	
平均	22	0	38,640	353,064	151	3,992	0	8,182,091	
伸び率	0.75	0	1.05	1.05	0.91	0.95	0	0.98	
	1件当たりの金額				15,868	1件当たりの金額			54,126
						1件当たりの利用日数			26
						1日当たりの金額			2,050

注1) 伸び率は、H30. 2月と最新月の対比

平成30年度 介護給付費支払状況

サービス種類別合計													
月別	介護サービス費合計												
	居宅サービス合計（計画給付費除く）				地域密着型サービス合計				施設サービス合計（特定診療費・補足的給付除く）				
月別	件数	日数・回数	単位	費用額	件数	日数・回数	単位	費用額	件数	日数・回数	単位	金額	
2	2,386	23,853	7,717,952	80,944,424	387	9,052	7,208,609	76,022,632	232	6,156	6,137,385	64,456,414	
3	2,420	26,427	10,273,703	89,683,866	406	10,362	7,829,119	82,518,249	213	6,602	6,235,643	65,495,144	
4	2,419	25,287	8,009,195	84,410,741	400	9,853	7,712,489	79,810,044	222	6,351	6,381,627	67,081,941	
5	2,492	27,572	8,725,184	91,655,303	519	14,236	11,082,364	116,563,412	232	6,755	6,769,249	71,043,377	
6	2,510	26,549	8,492,950	89,235,962	432	10,714	8,142,308	85,836,391	228	6,371	6,508,252	68,379,825	
7	2,521	27,016	8,677,421	91,206,513	437	11,200	8,394,555	88,454,726	228	7,671	6,870,083	72,177,670	
8	2,524	27,818	8,637,739	91,864,668	436	11,308	8,428,952	88,889,602	215	6,481	6,397,249	67,185,868	
9	2,559	26,110	8,358,448	87,768,407	436	10,939	8,404,318	88,619,040	224	6,275	6,382,937	67,039,200	
10	2,585	28,018	9,008,472	94,563,828	446	11,407	8,701,892	91,717,305	227	6,585	6,701,641	70,390,679	
11	2,613	27,727	8,915,115	93,622,858	442	10,885	8,532,735	89,952,816	216	6,167	6,224,058	65,403,339	
12	2,654	28,123	9,085,047	95,328,871	442	11,119	8,613,924	90,793,532	225	6,282	6,483,377	68,134,682	
1	2,657	27,823	8,665,927	90,917,726	441	11,051	8,649,811	69,382,022	222	6,217	6,335,665	66,575,925	
合計	30,340	322,323	104,567,153	1,081,203,167	5,224	132,126	101,701,076	1,048,559,771	2,684	77,913	77,427,166	813,364,064	
事業計画値	57,564	－	－	982,613,000	4,284	－	－	782,094,000	2,808	－	－	742,830,000	
平均	2,517	26,773	8,718,293	90,025,949	435	11,007	8,459,206	89,016,159	224	6,518	6,462,864	67,889,831	
伸び率	1.11	1.17	1.12	1.12	1.14	1.22	1.20	0.91	0.96	1.01	1.03	1.03	
	1件当たりの金額				35,636	1件当たりの金額				200,720	1件当たりの金額		303,042
	1件当たりの利用日数				11	1件当たりの利用日数				25	1件当たりの利用日数		29
	1日当たりの金額				3,354	1日当たりの金額				7,936	1日当たりの金額		10,439

注1）伸び率は、H30. 2月と最新月の対比

サービス種類別合計													
月別	予防サービス費合計												
	居宅サービス合計（計画給付費除く）				地域密着型サービス合計				施設サービス合計（特定診療費・補足的給付除く）				
	件数	日数・回数	単位	費用額	件数	日数・回数	単位	費用額	件数	日数・回数	単位	金額	
2	104	1,379	182,215	1,892,738	17	190	94,169	993,473	0	0	0	0	
3	96	1,368	195,960	2,048,645	12	135	66,683	703,499	0	0	0	0	
4	106	1,383	197,306	2,054,412	12	136	66,584	702,454	0	0	0	0	
5	107	1,657	218,317	2,278,023	10	129	57,720	608,940	0	0	0	0	
6	100	1,274	224,111	2,339,544	14	151	72,464	764,487	0	0	0	0	
7	99	1,421	241,786	2,527,987	11	129	59,472	627,423	0	0	0	0	
8	108	1,653	224,292	2,336,983	9	106	47,928	505,635	0	0	0	0	
9	96	1,418	228,913	2,399,686	9	92	51,303	541,241	0	0	0	0	
10	104	1,359	222,060	2,315,634	9	136	50,608	533,909	0	0	0	0	
11	110	1,552	237,170	2,467,885	8	103	46,176	487,152	0	0	0	0	
12	123	1,356	277,900	2,902,087	10	116	52,261	551,347	0	0	0	0	
1	114	1,510	265,752	2,776,916	8	85	46,176	487,152	0	0	0	0	
合計	1,267	17,330	2,715,782	28,340,540	129	1,508	711,544	7,506,712	0	0	0	0	
平均	105	1,438	222,730	2,323,966	11	129	60,488	638,142	0	0	0	0	
平均	105	1,438	222,730	2,323,966	11	129	60,488	638,142	0	0	0	0	
伸び率	0.92	1.03	1.26	1.27	0.53	0.48	0.54	0.54	0	0	0	0	
	1件当たりの金額				22,368	1件当たりの金額				58,192	1件当たりの金額		0
	1件当たりの利用日数				14	1件当たりの利用日数				12	1件当たりの利用日数		0
	1日当たりの金額				1,635	1日当たりの金額				4,978	1日当たりの金額		0

注1）伸び率は、H30. 2月と最新月の対比

サービス種類別合計													
月別	介護・予防サービス費合計												
	居宅サービス合計（計画給付費除く）				地域密着型サービス合計				施設サービス合計（特定診療費・補足的給付除く）				
	件数	日数・回数	単位	費用額	件数	日数・回数	単位	費用額	件数	日数・回数	単位	金額	
2	2,490	25,232	7,900,167	82,837,162	404	9,242	7,302,778	77,016,105	232	6,156	6,137,385	64,456,414	
3	2,516	27,795	10,469,663	91,732,511	418	10,497	7,895,802	83,221,748	213	6,602	6,235,643	65,495,144	
4	2,525	26,670	8,206,501	86,465,153	412	9,989	7,779,073	80,512,498	222	6,351	6,381,627	67,081,941	
5	2,599	29,229	8,943,501	93,933,326	529	14,365	11,140,084	117,172,352	232	6,755	6,769,249	71,043,377	
6	2,610	27,823	8,717,061	91,575,506	446	10,865	8,214,772	86,600,878	228	6,371	6,508,252	68,379,825	
7	2,620	28,437	8,919,207	93,734,500	448	11,329	8,454,027	89,082,149	228	7,671	6,870,083	72,177,670	
8	2,632	29,471	8,862,031	94,201,651	445	11,414	8,476,880	89,395,237	215	6,481	6,397,249	67,185,868	
9	2,655	27,528	8,587,361	90,168,093	445	11,031	8,455,621	89,160,281	224	6,275	6,382,937	67,039,200	
10	2,689	29,377	9,230,532	96,879,462	455	11,543	8,752,500	92,251,214	227	6,585	6,701,641	70,390,679	
11	2,723	29,279	9,152,285	96,090,743	450	10,988	8,578,911	90,439,968	216	6,167	6,224,058	65,403,339	
12	2,777	29,479	9,362,947	98,230,958	452	11,235	8,666,185	91,344,879	225	6,282	6,483,377	68,134,682	
1	2,771	29,333	8,931,679	93,694,642	449	11,136	8,695,987	69,869,174	222	6,217	6,335,665	66,575,925	
合計	31,607	339,653	107,282,935	1,109,543,707	5,353	133,634	102,412,620	1,056,066,483	2,684	77,913	77,427,166	813,364,064	
平均	2,621	28,211	8,941,023	92,349,915	446	11,136	8,519,694	89,654,301	224	6,518	6,462,864	67,889,831	
伸び率	1.06	1.17	1.12	1.14	1.10	1.24	1.16	1.16	0.93	1.05	1.04	1.04	
	1件当たりの金額				35,104	1件当たりの金額				197,285	1件当たりの金額		303,042
	1件当たりの利用日数				11	1件当たりの利用日数				25	1件当たりの利用日数		29
	1日当たりの金額				3,267	1日当たりの金額				7,903	1日当たりの金額		10,439

注1）伸び率は、H30. 2月と最新月の対比

平成30年度 介護給付費支払状況

サービス種類別合計				
介護サービス費合計				
総合計（居宅・地域密着・施設）				
月別	件数	日数・回数	単位	金額
2	3,005	39,061	21,063,946	221,423,470
3	3,039	43,391	24,338,465	237,697,259
4	3,041	41,491	22,103,311	231,302,726
5	3,243	48,563	26,576,797	279,262,092
6	3,170	43,634	23,143,510	243,452,178
7	3,186	45,887	23,942,059	251,838,909
8	3,175	45,607	23,463,940	247,940,138
8	3,219	43,324	23,145,703	243,426,647
10	3,258	46,010	24,412,005	256,671,812
11	3,271	44,779	23,671,908	248,979,013
12	3,321	45,524	24,182,348	254,257,085
1	3,320	45,091	23,651,403	226,875,673
合計	38,248	532,362	283,695,395	2,943,127,002
事業計画値	73,298	-	-	2,664,794,002
平均	3,175	44,297	23,640,363	246,931,939
伸び率	1.10	1.15	1.12	1.02
1件当たりの金額				76,949
1件当たりの利用日数				14
1日当たりの金額				5,528

注1）伸び率は、H30. 2月と最新月の対比

サービス種類別合計				
予防サービス費合計				
総合計（居宅・地域密着・施設）				
月別	件数	日数・回数	単位	金額
2	164	1,569	295,474	3,090,353
3	152	1,503	282,463	2,964,909
4	164	1,519	285,170	2,984,441
5	162	1,786	297,787	3,120,169
6	152	1,425	312,915	3,279,049
7	151	1,550	319,788	3,353,861
8	155	1,759	288,860	3,020,846
9	144	1,510	298,186	3,133,386
10	150	1,495	288,578	3,019,960
11	156	1,655	300,586	3,139,685
12	166	1,472	345,251	3,615,077
1	159	1,595	329,038	3,447,325
合計	1,875	18,838	3,644,096	38,169,061
平均	156	1,568	301,369	3,156,521
平均	156	1,568	301,369	3,156,521
伸び率	0.88	0.96	1.01	1.01
1件当たりの金額				20,357
1件当たりの利用日数				10
1日当たりの金額				2,026

注1）伸び率は、H30. 2月と最新月の対比

サービス種類別合計				
介護・予防サービス費合計				
総合計（居宅・地域密着・施設）				
月別	件数	日数・回数	単位	金額
2	3,169	40,630	21,359,420	224,513,823
3	3,191	44,894	24,620,928	240,662,168
4	3,205	43,010	22,388,481	234,287,167
5	3,405	50,349	26,874,584	282,382,261
6	3,322	45,059	23,456,425	246,731,227
7	3,337	47,437	24,261,847	255,192,770
8	3,330	47,366	23,752,800	250,960,984
9	3,363	44,834	23,443,889	246,560,033
10	3,408	47,505	24,700,583	259,691,772
11	3,427	46,434	23,972,494	252,118,698
12	3,487	46,996	24,527,599	257,872,162
1	3,479	46,686	23,980,441	230,322,998
合計	40,123	551,200	287,339,491	2,981,296,063
平均	3,331	45,865	23,941,732	250,088,460
伸び率	1.05	1.17	1.11	1.12
1件当たりの金額				74,304
1件当たりの利用日数				14
1日当たりの金額				5,409

注1）伸び率は、H30. 2月と最新月の対比

居宅介護・介護予防サービス種類別利用状況

2018年2月～2019年1月までの給付実績

単位 円

サービス種類	訪問介護	訪問看護	通所介護	通所リハビリ	訪問入浴	短期入所
1件当り費用額(介護給付)	49,124	43,275	66,770	62,058	58,898	74,492
1件当り費用額(予防給付)	0	29,037	0	41,623	0	32,012

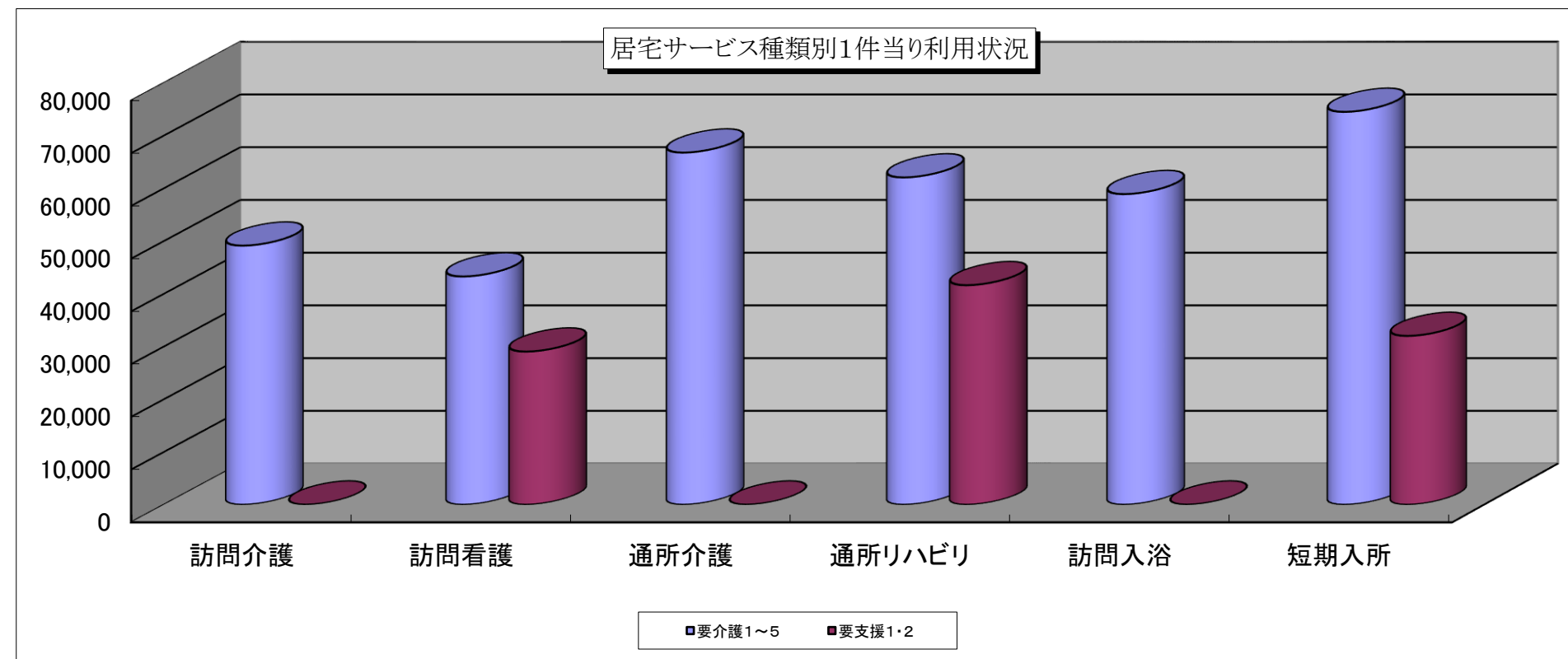

居宅・介護予防サービス種類別利用状況
2018年2月～2019年1月までの給付実績

サービス種類	訪問介護		訪問看護		通所介護		通所リハビリ		訪問入浴		短期入所	
	予防訪問介護	訪問介護	予防訪問看護	訪問看護	予防通所介護	通所介護	予防通所リハ	通所リハ	予防訪問入浴	訪問入浴	予防短期入所	短期入所
総費用額	0	144,866,037	3,861,879	79,235,756	0	326,035,541	4,911,514	68,883,870	0	19,907,439	512,191	66,149,038

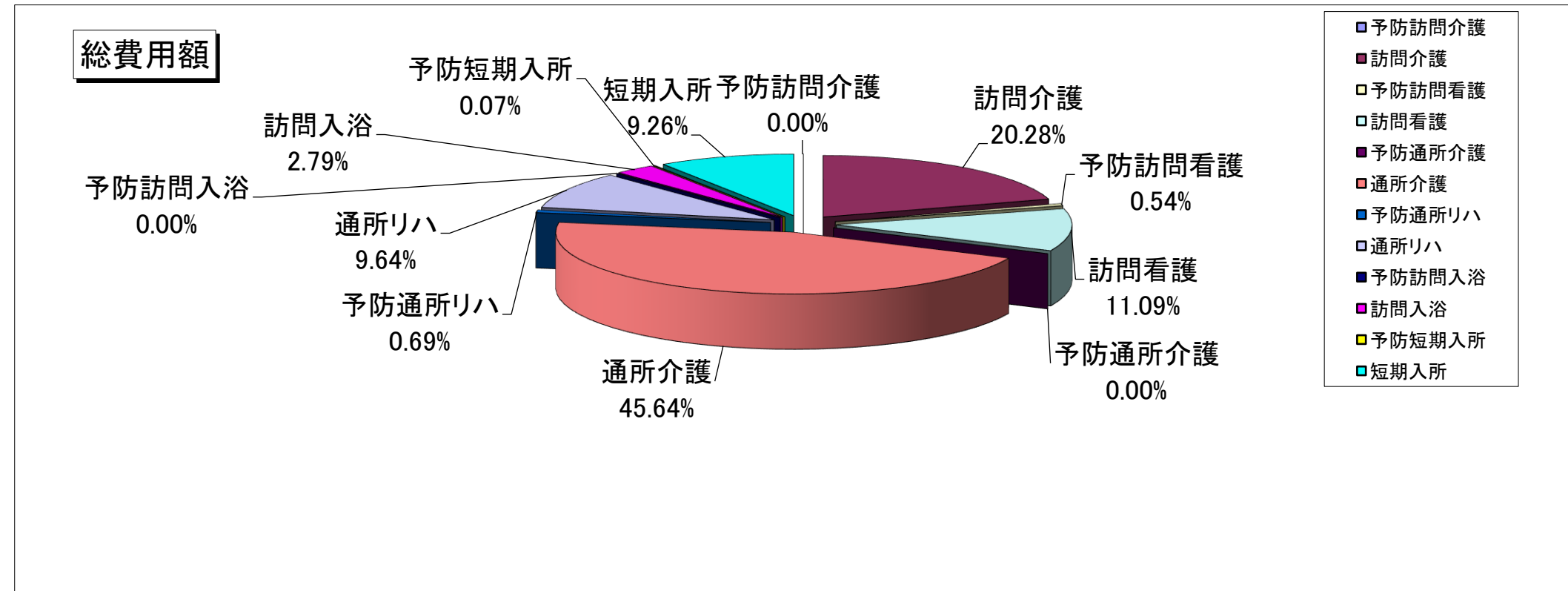

居宅・介護予防サービス種類別利用状況
 2018年2月～2019年1月までの給付実績

サービス種類	訪問介護		訪問看護		通所介護		通所リハビリ		訪問入浴		短期入所	
	予防訪問介護	訪問介護	予防訪問看護	訪問看護	予防通所介護	通所介護	予防通所リハ	通所リハ	予防訪問入浴	訪問入浴	予防短期入所	短期入所
総件数	0	2,949	133	1,831	0	4,883	118	1,110	0	338	16	888

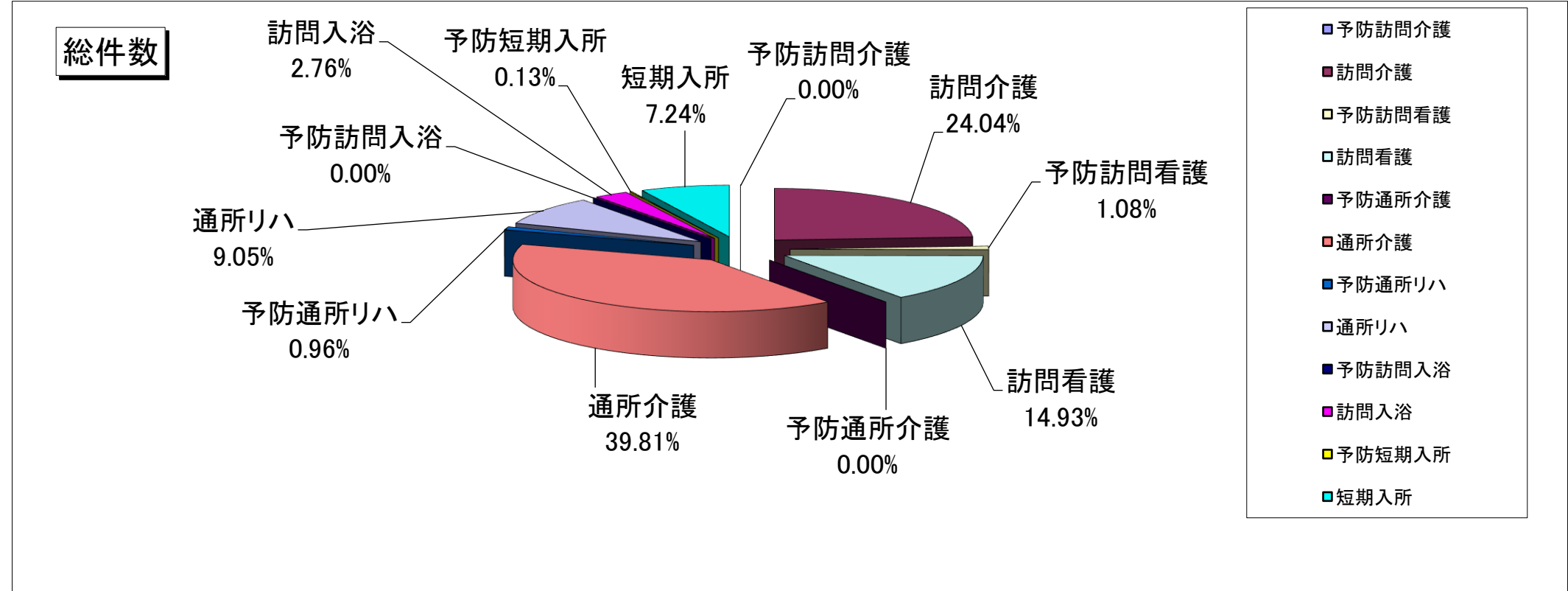

居宅サービス、地域密着サービス及び施設サービス利用割合

2018年2月～2019年1月までの給付実績

種別	単位 件					備 考
	居宅介護サービス	介護予防サービス	地域密着型介護サービス	地域密着型介護予防サービス	施設サービス	
総件数	30,340	1,267	5,224	129	2,684	居宅：計画給付費を除く 施設：補足的給付、特定診療費除く

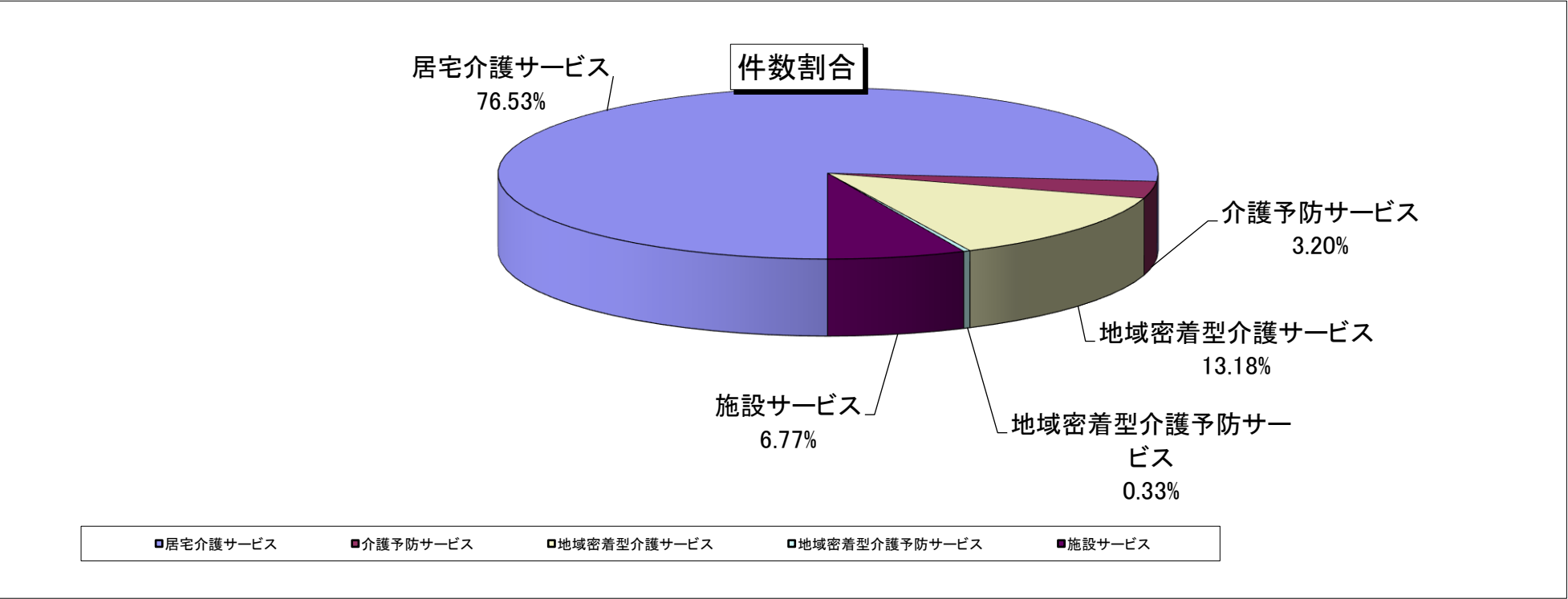

居宅サービス、地域密着サービス及び施設サービス利用割合

2018年2月～2019年1月までの給付実績

単位 円

種別	居宅介護サービス	介護予防サービス	地域密着型介護サービス	地域密着型介護予防サービス	施設サービス	居宅:計画給付費を除く 施設:補足的給付、特定診療費除く
総費用額	1,081,203,167	28,340,540	1,048,559,771	7,506,712	813,364,064	

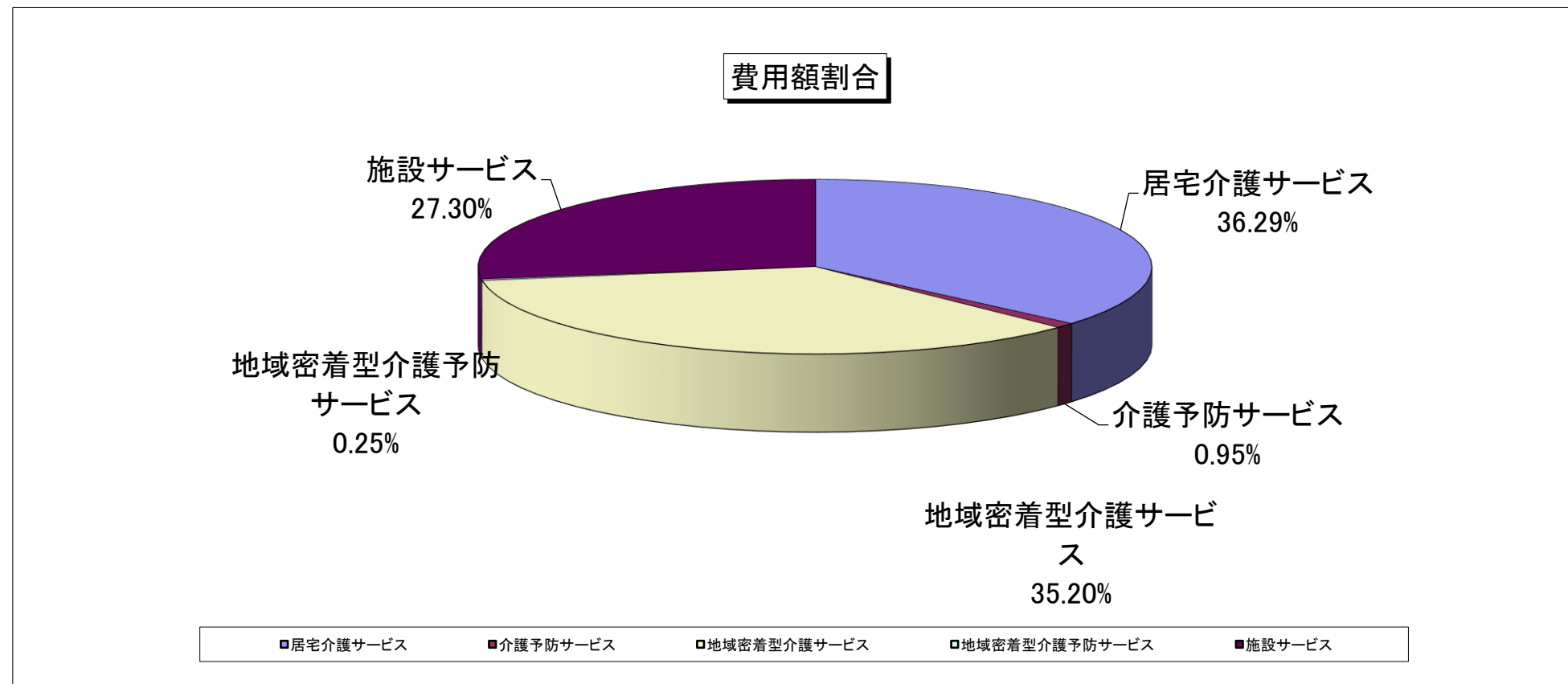

施設サービス別利用割合

2018年2月～2019年1月までの給付実績

単位 円

施設種類	介護老人福祉施設	介護老人保健施設	介護療養型医療施設
1件当たりの金額	291,689	295,176	389,317

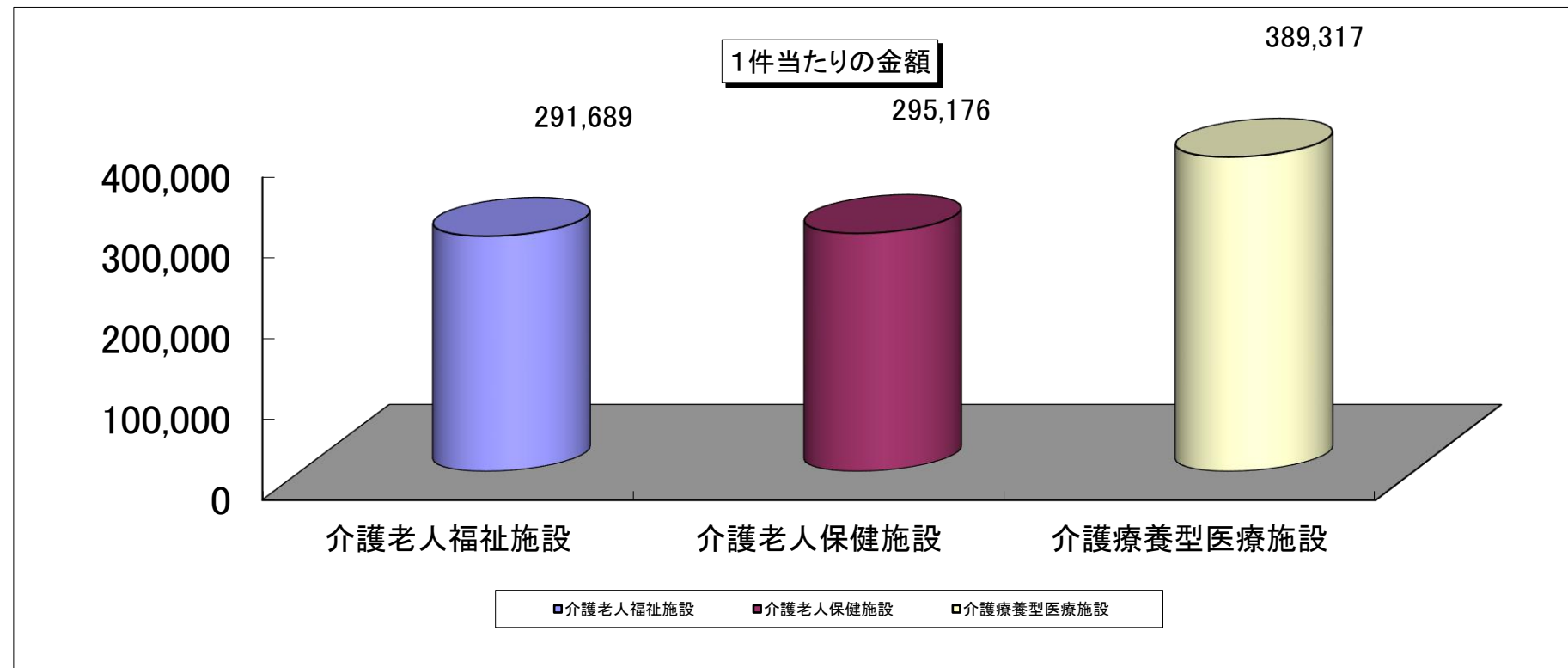

居宅サービス・地域密着型サービス・施設サービスの受給者1人当り利用額の比較

2019年1月サービス分による分析

要支援1・2（予防給付）

		単位 円	
種別	居宅サービス（要支援1・2）	地域密着型サービス（要支援1・2）	施設サービス
費用額	2,776,916	487,152	
受給者数	70	8	
受給者1人当りの費用額	39,670	60,894	

居宅：計画給付費を除く
施設：補足的給付、特定診療費除く

要介護1～5（介護給付）

		単位 円	
種別	居宅サービス（要介護）	地域密着型サービス（要介護）	施設サービス（要介護）
費用額	90,917,726	69,382,022	66,575,925
受給者数	1,085	439	222
受給者1人当りの費用額	83,795	158,046	299,892

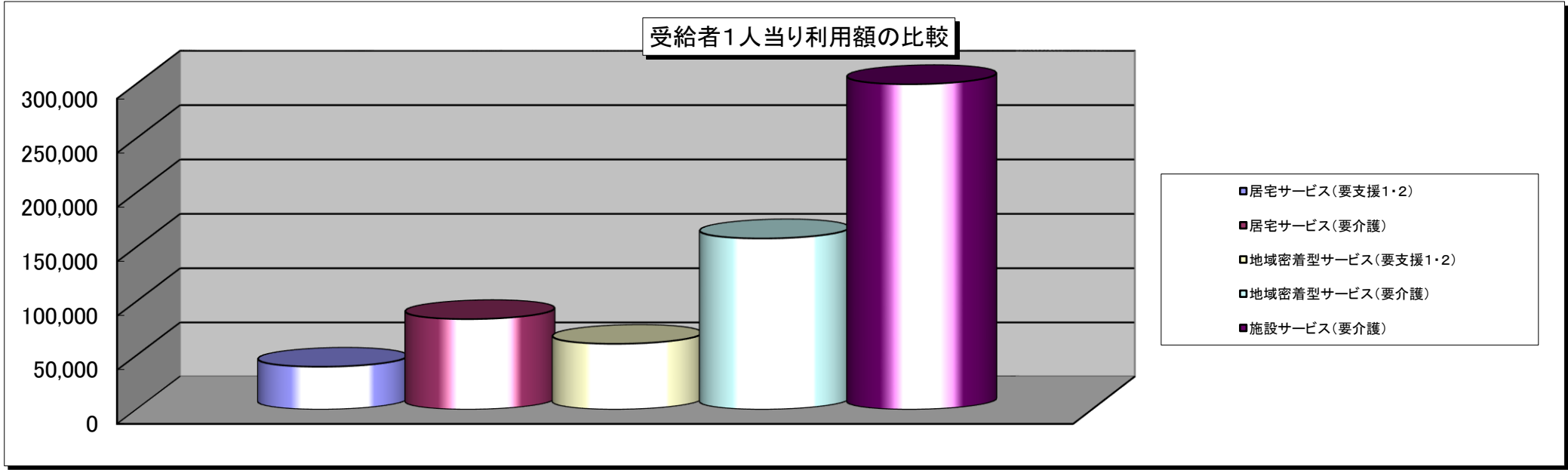

居宅サービス・地域密着型サービス・施設サービス 1人当たり利用額

2018年度

1. 介護予防サービス（要支援1・2）

	①介護予防（居宅）サービス					②地域密着型介護予防サービス					③施設介護サービス					介護予防サービス合計（①～③）			
	介護予防受給者数	介護予防サービス費用額（計画給付費除く）	受給者1人当たり利用額	認定者1人当たり利用額	被保険者1人当たり利用額	地域密着型介護予防サービス受給者数	地域密着型介護予防サービス費用額	受給者1人当たり利用額	認定者1人当たり利用額	被保険者1人当たり利用額	施設介護受給者数	施設介護費用額（特定診療・補足的給付除く）	受給者1人当たり利用額	認定者1人当たり利用額	被保険者1人当たり利用額	介護予防サービス費用額合計	受給者1人当たり利用額	認定者1人当たり利用額	被保険者1人当たり利用額
2月	72	1,892,738	26,288	1,352	129	17	993,473	58,440	710	68	0	0	0	0	0	2,886,211	32,429	2,062	197
3月	67	2,048,645	30,577	1,480	139	12	703,499	58,625	508	48	0	0	0	0	0	2,752,144	34,837	1,989	187
4月	75	2,054,412	27,392	1,505	140	12	702,454	58,538	515	48	0	0	0	0	0	2,756,866	31,688	2,020	187
5月	78	2,278,023	29,205	1,631	155	10	608,940	60,894	436	41	0	0	0	0	0	2,886,963	32,806	2,067	196
6月	65	2,339,544	35,993	1,666	134	14	764,487	54,606	545	44	0	0	0	0	0	3,104,031	39,292	2,211	178
7月	67	2,527,987	37,731	1,769	171	11	627,423	57,038	439	42	0	0	0	0	0	3,155,410	40,454	2,208	213
8月	71	2,336,983	32,915	1,561	158	9	505,635	56,182	338	34	0	0	0	0	0	2,842,618	35,533	1,899	192
9月	59	2,399,686	40,673	1,714	162	9	541,241	60,138	387	36	0	0	0	0	0	2,940,927	43,249	2,101	198
10月	67	2,315,634	34,562	1,586	156	9	533,909	59,323	366	36	0	0	0	0	0	2,849,543	37,494	1,952	192
11月	69	2,467,885	35,766	1,703	166	8	487,152	60,894	336	33	0	0	0	0	0	2,955,037	38,377	2,039	199
12月	72	2,902,087	40,307	2,001	195	10	551,347	55,135	380	37	0	0	0	0	0	3,453,434	42,115	2,382	232
1月	70	2,776,916	39,670	1,897	186	8	487,152	60,894	333	33	0	0	0	0	0	3,264,068	41,847	2,230	219
合計	832	28,340,540	34,063	19,292	1,897	129	7,506,712	58,192	5,110	503	0	0	0	0	0	35,847,252	37,302	24,402	2,400

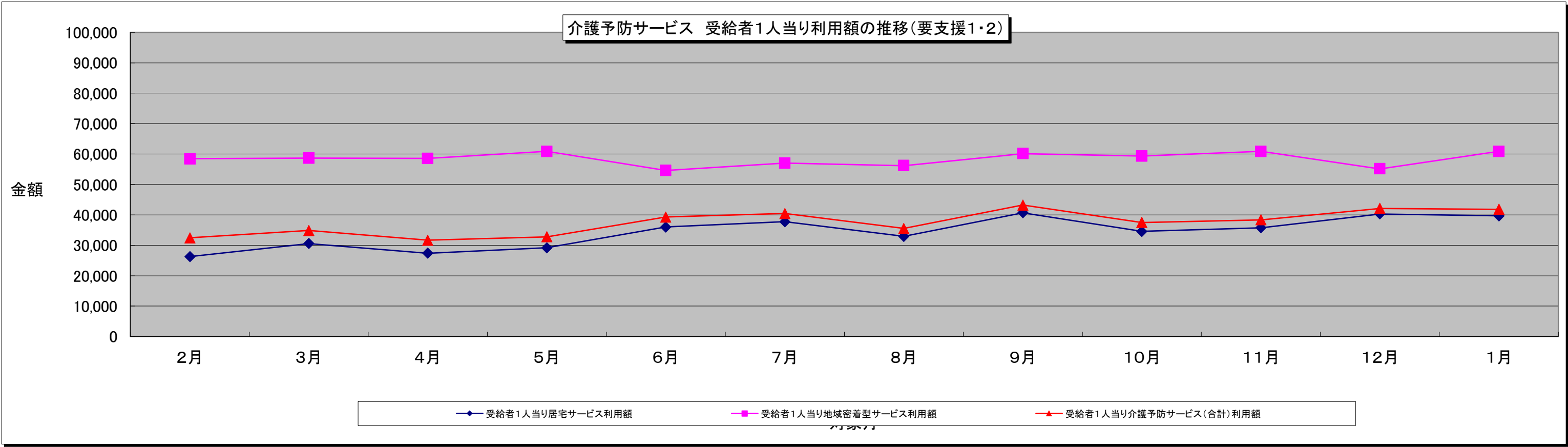

※受給者数は居宅・地域密着・施設の各々の受給者数

居宅サービス・地域密着型サービス・施設サービス 1人当たり利用額
2018年度
1. 介護予防サービス（要支援1・2）の続き

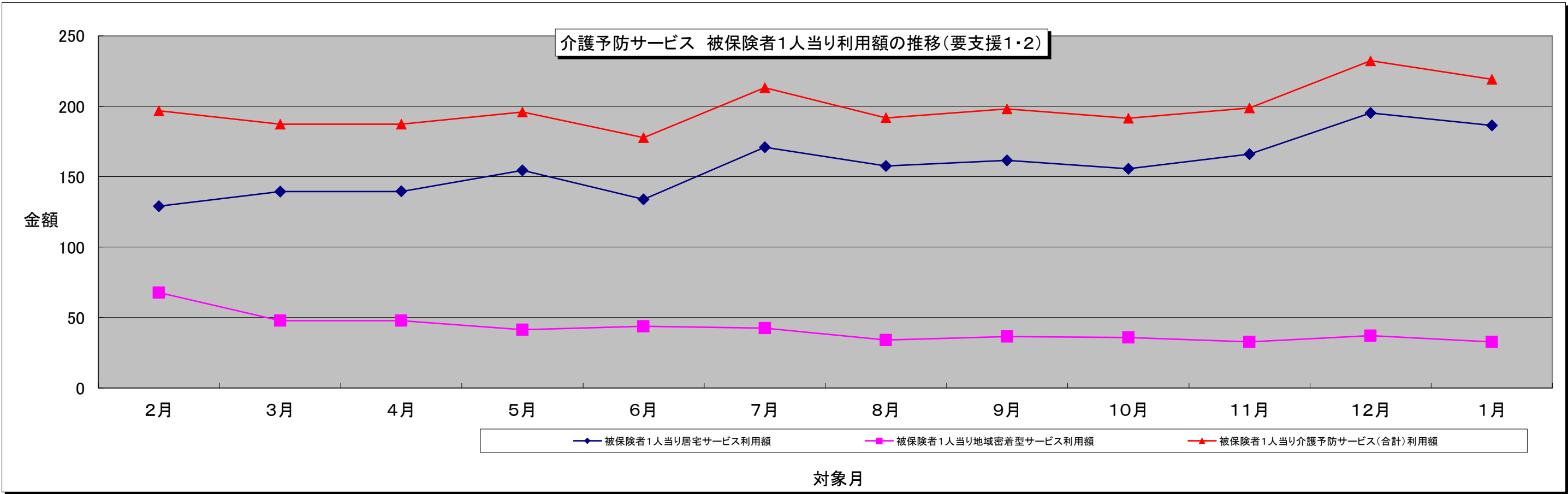
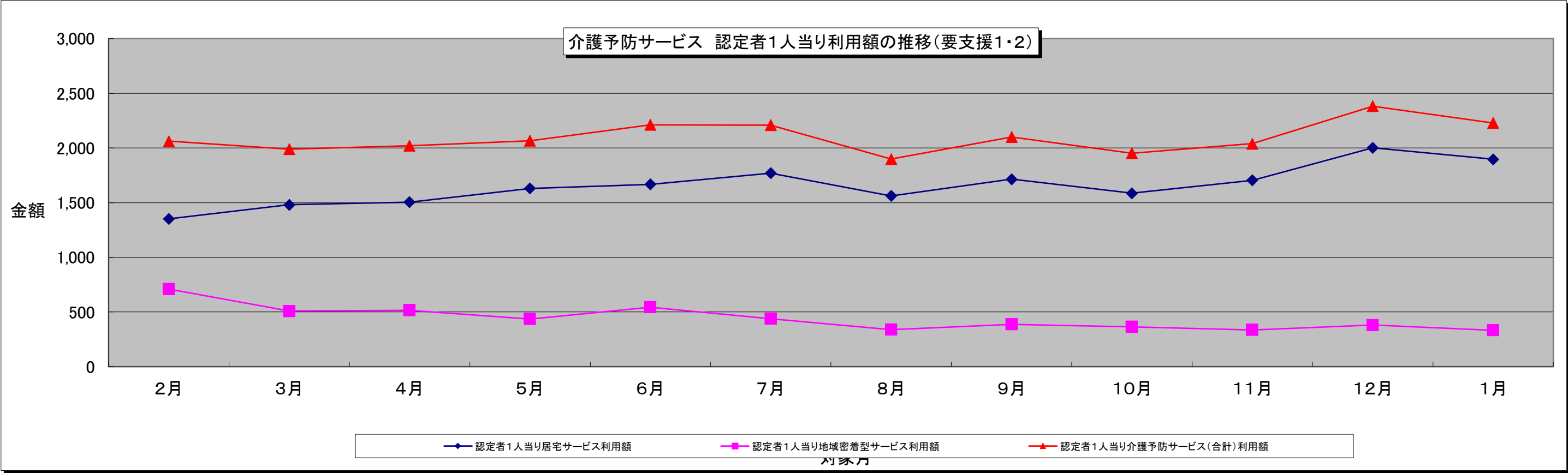

居宅サービス・地域密着型サービス・施設サービス 1人当たり利用額

2018年度

2. 介護サービス（要介護1～5）

	①居宅介護サービス					②地域密着型介護サービス					③施設介護サービス					介護サービス合計（①～③）			
	居宅介護受給者数	居宅介護サービス費用額（計画給付費除く）	受給者1人当たり利用額	認定者1人当たり利用額	被保険者1人当たり利用額	地域密着型介護サービス受給者数	地域密着型介護サービス費用額	受給者1人当たり利用額	認定者1人当たり利用額	被保険者1人当たり利用額	施設介護受給者数	施設介護費用額（特定診療・補足的給付除く）	受給者1人当たり利用額	認定者1人当たり利用額	被保険者1人当たり利用額	介護サービス費用額合計	受給者1人当たり利用額	認定者1人当たり利用額	被保険者1人当たり利用額
2月	1,041	80,944,424	77,756	57,817	5,520	384	76,022,632	197,976	54,302	5,185	230	64,456,414	280,245	46,040	4,396	221,423,470	133,791	158,160	15,101
3月	1,007	89,683,866	89,060	64,800	6,101	401	82,518,249	205,781	59,623	5,614	211	65,495,144	310,404	47,323	4,456	237,697,259	146,817	171,747	16,171
4月	986	84,410,741	85,609	61,839	5,735	397	79,810,044	201,033	58,469	5,423	222	67,081,941	302,171	49,144	4,558	231,302,726	144,114	169,453	15,716
5月	1,033	91,655,303	88,727	65,609	6,219	511	116,563,412	228,108	83,438	7,909	231	71,043,377	307,547	50,854	4,820	279,262,092	157,331	199,901	18,947
6月	1,051	89,235,962	84,906	63,558	5,110	427	85,836,391	201,022	61,137	4,916	227	68,379,825	301,233	48,704	3,916	243,452,178	142,787	173,399	13,942
7月	1,012	91,206,513	90,125	63,825	6,165	427	88,454,726	207,154	61,900	5,979	228	72,177,670	316,569	50,509	4,879	251,838,909	151,073	176,234	17,022
8月	1,126	91,864,668	81,585	61,366	6,200	442	88,889,602	201,108	59,378	5,999	213	67,185,868	315,427	44,880	4,534	247,940,138	139,214	165,625	16,733
9月	1,071	87,768,407	81,950	62,692	5,914	432	88,619,040	205,137	63,299	5,971	222	67,039,200	301,978	47,885	4,517	243,426,647	141,117	173,876	16,401
10月	1,070	94,563,828	88,377	64,770	6,359	443	91,717,305	207,037	62,820	6,168	224	70,390,679	314,244	48,213	4,733	256,671,812	147,767	175,803	17,260
11月	1,074	93,622,858	87,172	64,612	6,297	436	89,952,816	206,314	62,079	6,051	218	65,403,339	300,015	45,137	4,399	248,979,013	144,085	171,828	16,747
12月	1,089	95,328,871	87,538	65,744	6,414	440	90,793,532	206,349	62,616	6,109	218	68,134,682	312,544	46,989	4,584	254,257,085	145,539	175,350	17,108
1月	1,085	90,917,726	83,795	62,102	6,104	439	69,382,022	158,046	47,392	4,658	222	66,575,925	299,892	45,475	4,470	226,875,673	129,940	154,970	15,232
合計	12,645	1,081,203,167	85,504	736,013	72,379	5,179	1,048,559,771	202,464	713,792	70,194	2,666	813,364,064	305,088	553,686	54,449	2,943,127,002	143,637	2,003,490	197,023

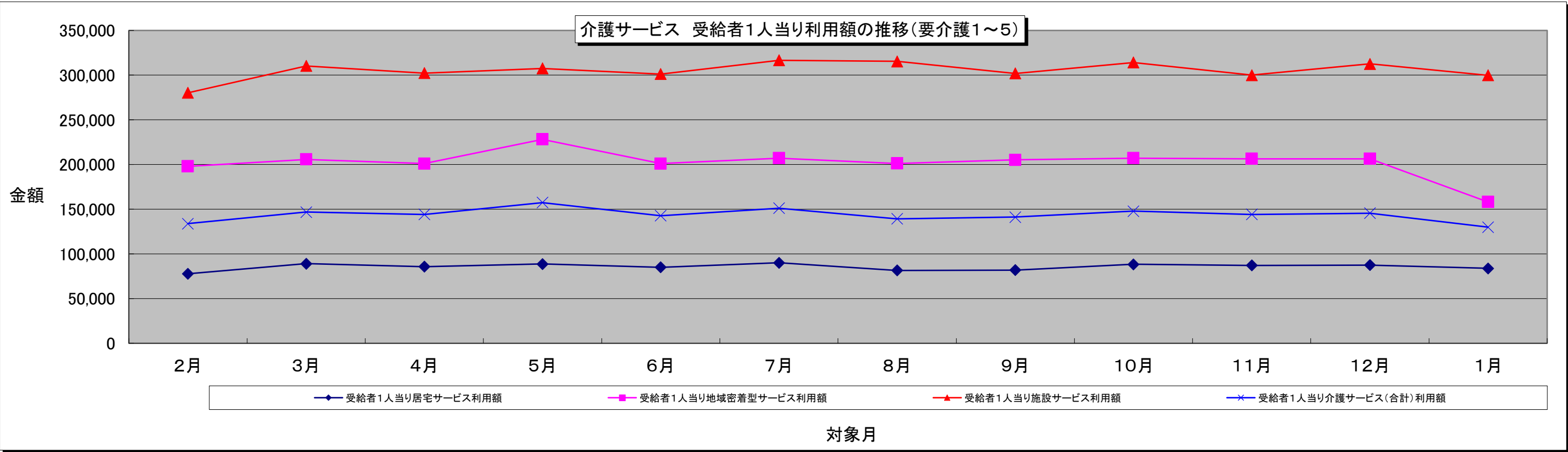

※受給者数は居宅・地域密着・施設の各々の受給者数

居宅サービス・地域密着型サービス・施設サービス 1人当たり利用額
2018年度
2. 介護サービス（要介護1～5）の続き

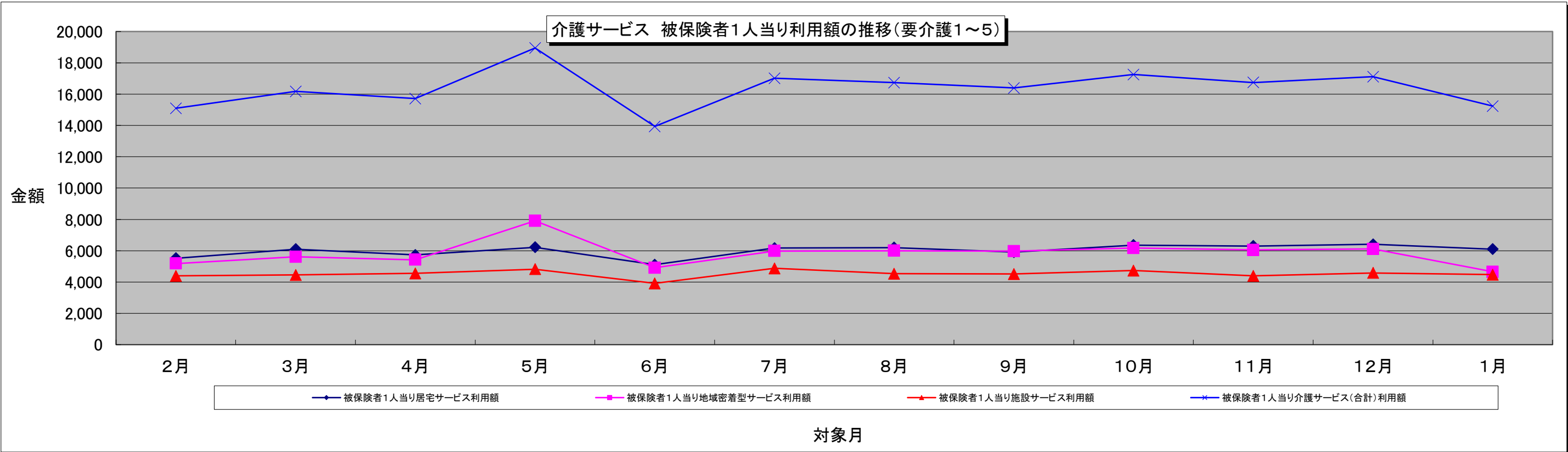
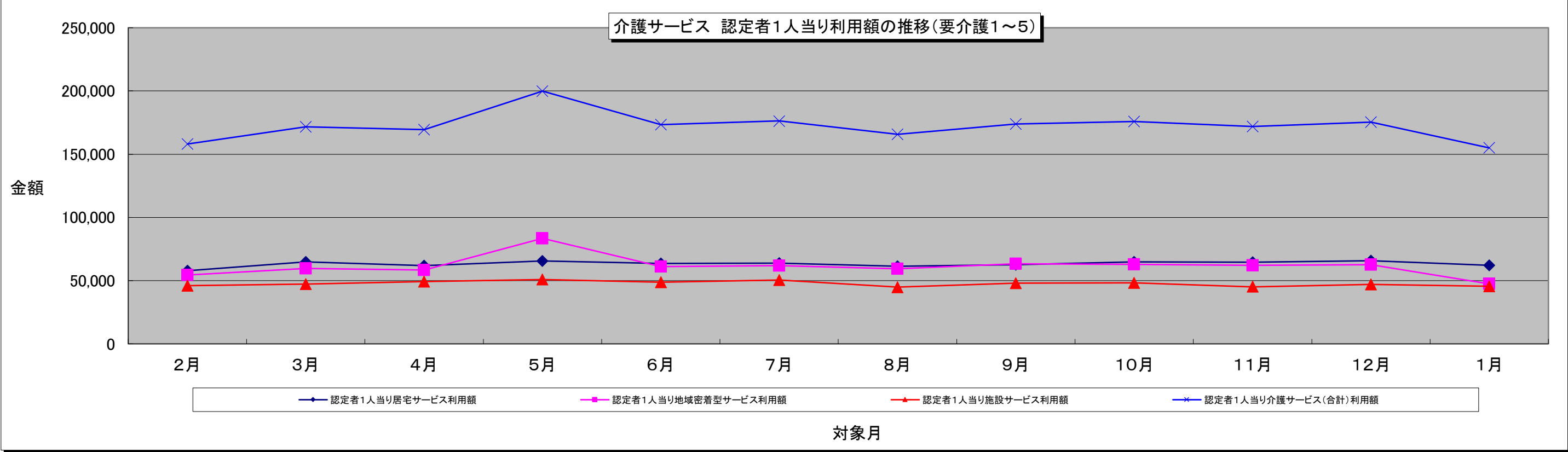

居宅サービス・地域密着型サービス・施設サービス
 1人当たり利用額

2018年度

3. 介護予防サービス及び介護サービスの合計（要支援1～要介護5）

	①居宅介護（介護予防）サービス					②地域密着型介護（介護予防）サービス					③施設介護サービス					介護（介護予防）サービス合計（①～③）			
	居宅介護受給者	居宅介護サービス費用額（計画給付費除く）	受給者1人当たり利用額	認定者1人当たり利用額	被保険者1人当たり利用額	地域密着型サービス受給者数	地域密着型サービス費用額	受給者1人当たり利用額	認定者1人当たり利用額	被保険者1人当たり利用額	施設介護受給者数	施設介護費用額（特定診療・補足的給付除く）	受給者1人当たり利用額	認定者1人当たり利用額	被保険者1人当たり利用額	予防・介護サービス費用額合計	受給者1人当たり利用額	認定者1人当たり利用額	被保険者1人当たり利用額
2月	1,113	82,837,162	74,427	59,169	5,649	401	77,016,105	192,060	55,012	5,252	230	64,456,414	280,245	46,040	4,396	224,309,681	128,618	160,221	15,298
3月	1,074	91,732,511	85,412	66,281	6,241	413	83,221,748	201,505	60,131	5,662	211	65,495,144	310,404	47,323	4,456	240,449,403	141,607	173,735	16,358
4月	1,061	86,465,153	81,494	63,344	5,875	409	80,512,498	196,852	58,984	5,470	222	67,081,941	302,171	49,144	4,558	234,059,592	138,333	171,472	15,903
5月	1,111	93,933,326	84,548	67,239	6,373	521	117,172,352	224,899	83,874	7,950	231	71,043,377	307,547	50,854	4,820	282,149,055	151,449	201,968	19,143
6月	1,116	91,575,506	82,057	65,225	5,244	441	86,600,878	196,374	61,682	4,959	227	68,379,825	301,233	48,704	3,916	246,556,209	138,204	175,610	14,120
7月	1,079	93,734,500	86,872	65,594	6,336	438	89,082,149	203,384	62,339	6,021	228	72,177,670	316,569	50,509	4,879	254,994,319	146,129	178,442	17,235
8月	1,197	94,201,651	78,698	62,927	6,358	451	89,395,237	198,216	59,716	6,033	213	67,185,868	315,427	44,880	4,534	250,782,756	134,757	167,524	16,925
9月	1,130	90,168,093	79,795	64,406	6,075	441	89,160,281	202,178	63,686	6,007	222	67,039,200	301,978	47,885	4,517	246,367,574	137,405	175,977	16,599
10月	1,137	96,879,462	85,206	66,356	6,515	452	92,251,214	204,096	63,186	6,203	224	70,390,679	314,244	48,213	4,733	259,521,355	143,145	177,754	17,452
11月	1,143	96,090,743	84,069	66,315	6,463	444	90,439,968	203,694	62,415	6,083	218	65,403,339	300,015	45,137	4,399	251,934,050	139,576	173,868	16,946
12月	1,161	98,230,958	84,609	67,745	6,610	450	91,344,879	202,989	62,996	6,146	218	68,134,682	312,544	46,989	4,584	257,710,519	140,902	177,731	17,340
1月	1,155	93,694,642	81,121	63,999	6,290	447	69,869,174	156,307	47,725	4,691	222	66,575,925	299,892	45,475	4,470	230,139,741	126,173	157,199	15,451
合計	13,477	1,109,543,707	82,329	755,305	74,277	5,308	1,056,066,483	198,958	718,902	70,697	2,666	813,364,064	305,088	553,686	54,449	2,978,974,254	138,873	2,027,893	199,423

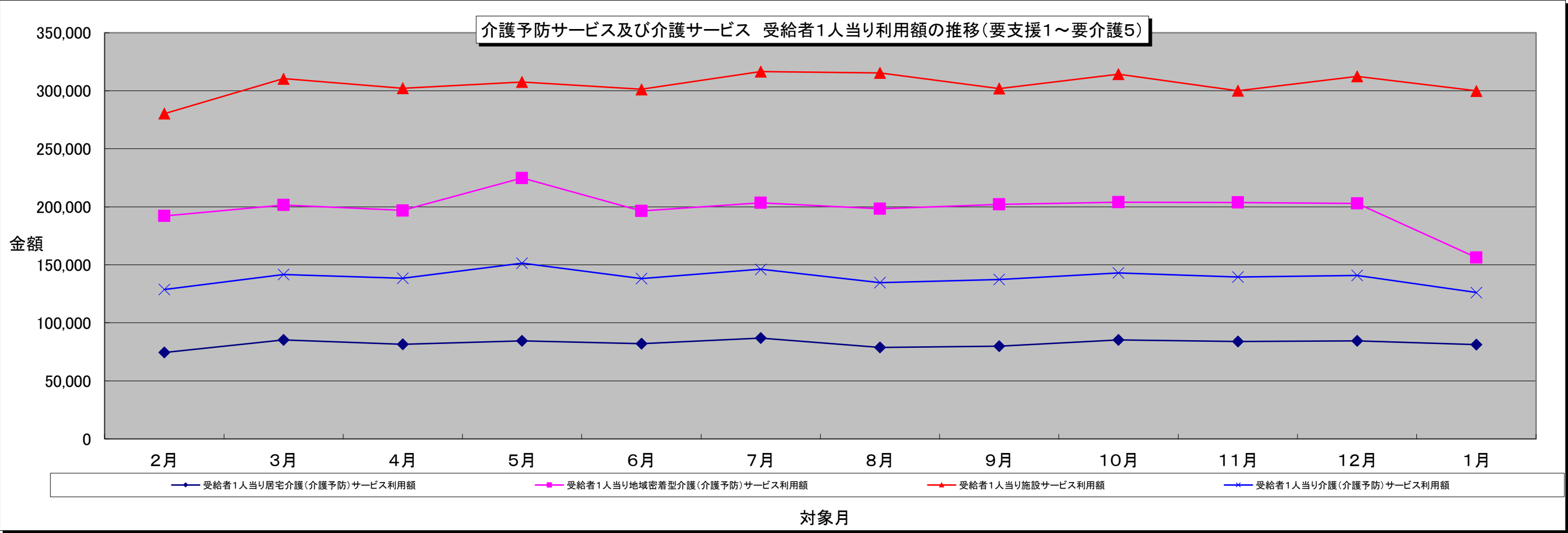

※受給者数は居宅・地域密着・施設の各々の受給者数

居宅サービス・地域密着型サービス・施設サービス 1人当たり利用額
2018年度
3. 介護予防サービス及び介護サービスの合計（要支援1～要介護5）の続き

